

Версия 06 марта 2018г. Типовой рабочий процесс.

Ссылки по проекту:

<https://sportorg.github.io/pysport/>

<http://sportorg.o-ural.ru>

Запускаем приложение.

Для этого необходимо распаковать архив и запустить файл SportOrg.exe.

Может потребоваться установка Visual C++ Redistributable.

Системные требования: Windows 7 32/64 и более новые версии Windows.

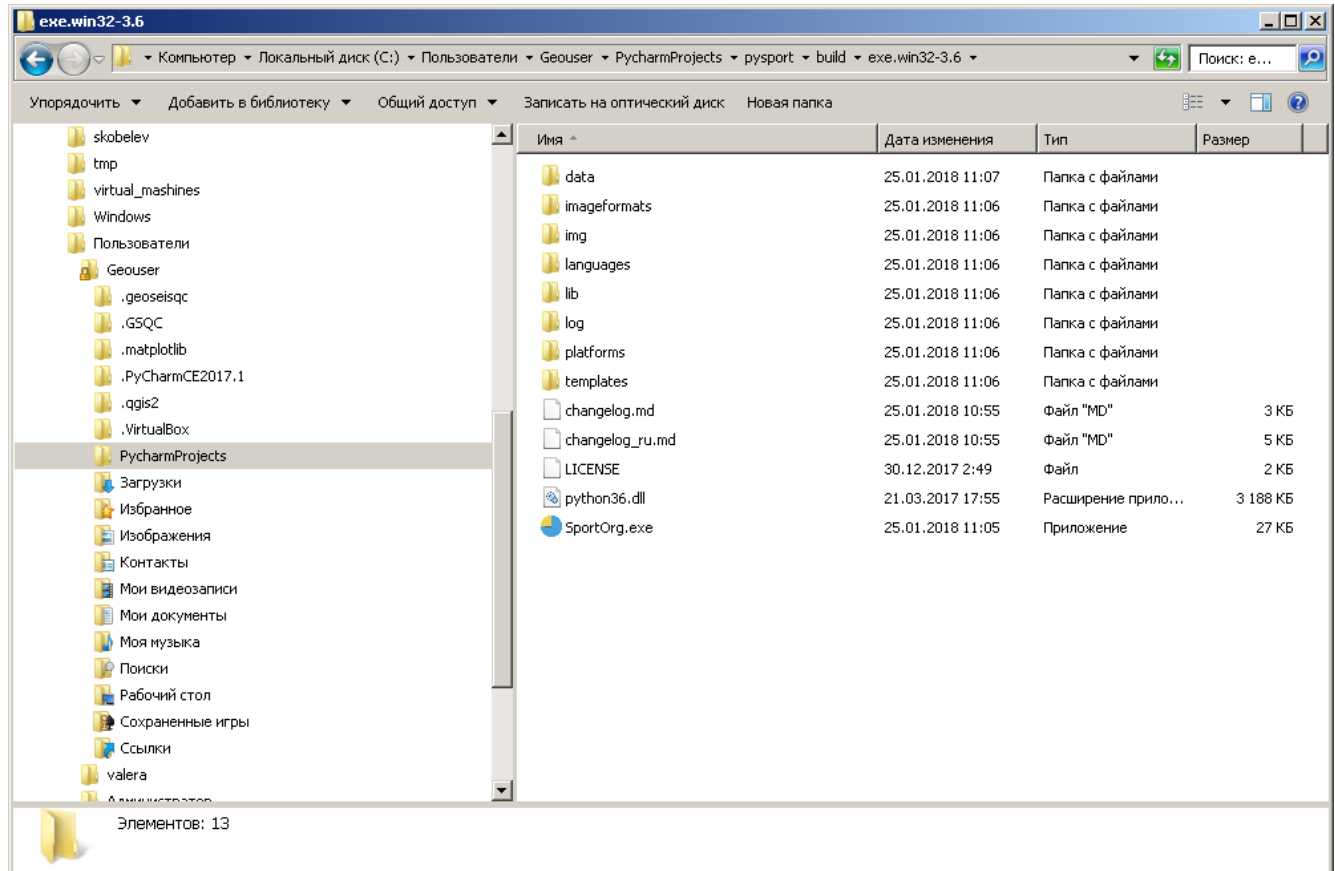

Создаем новый файл

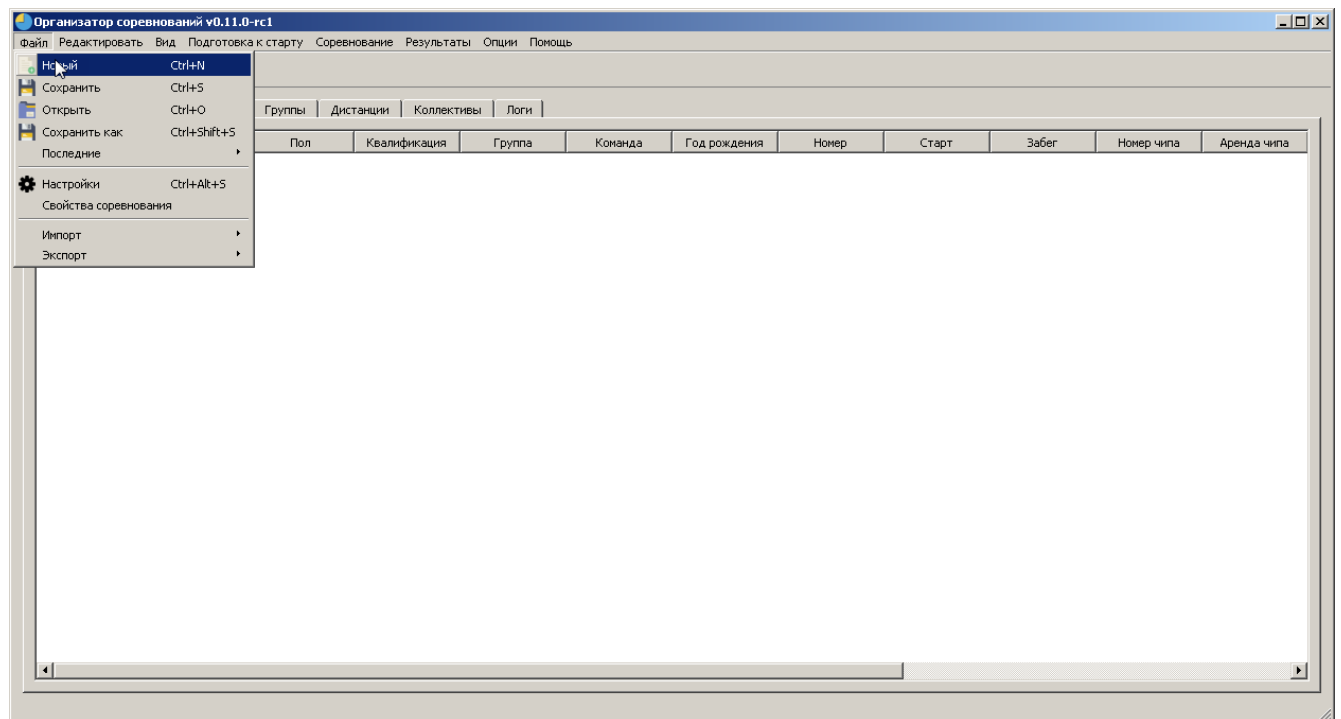
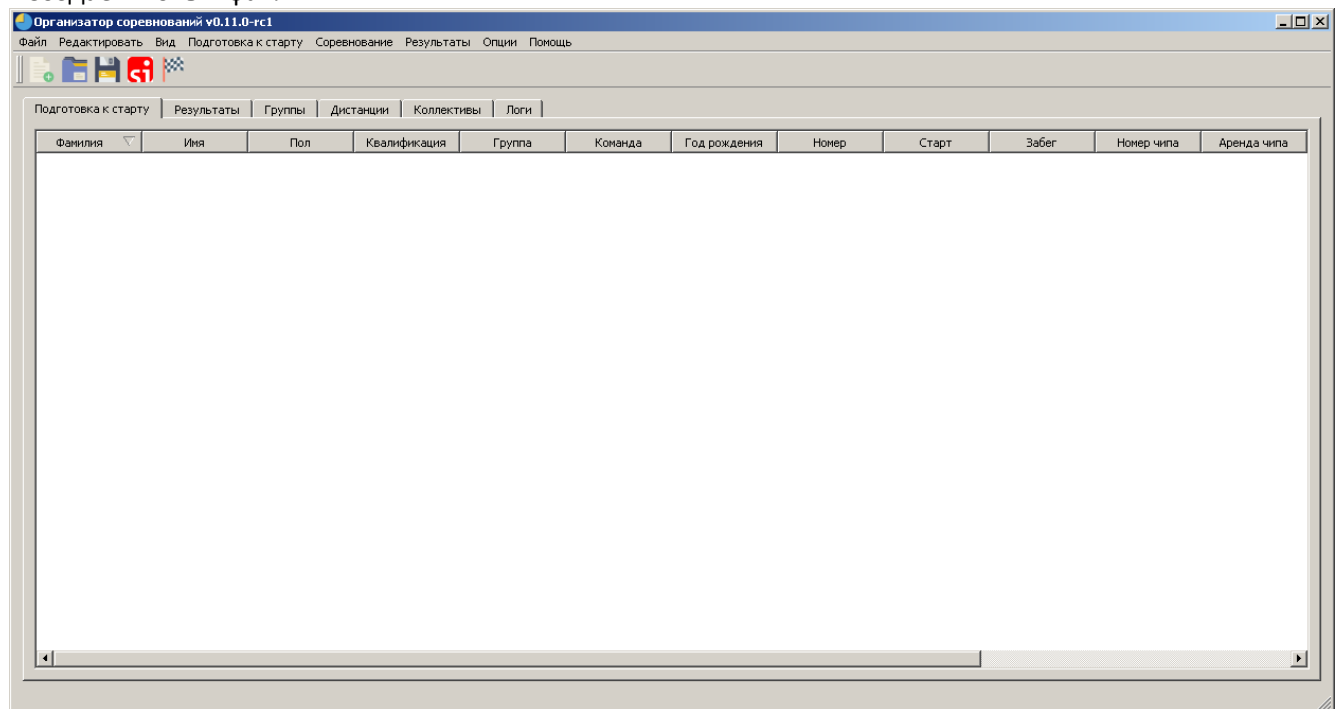

Укажем информацию о соревнованиях

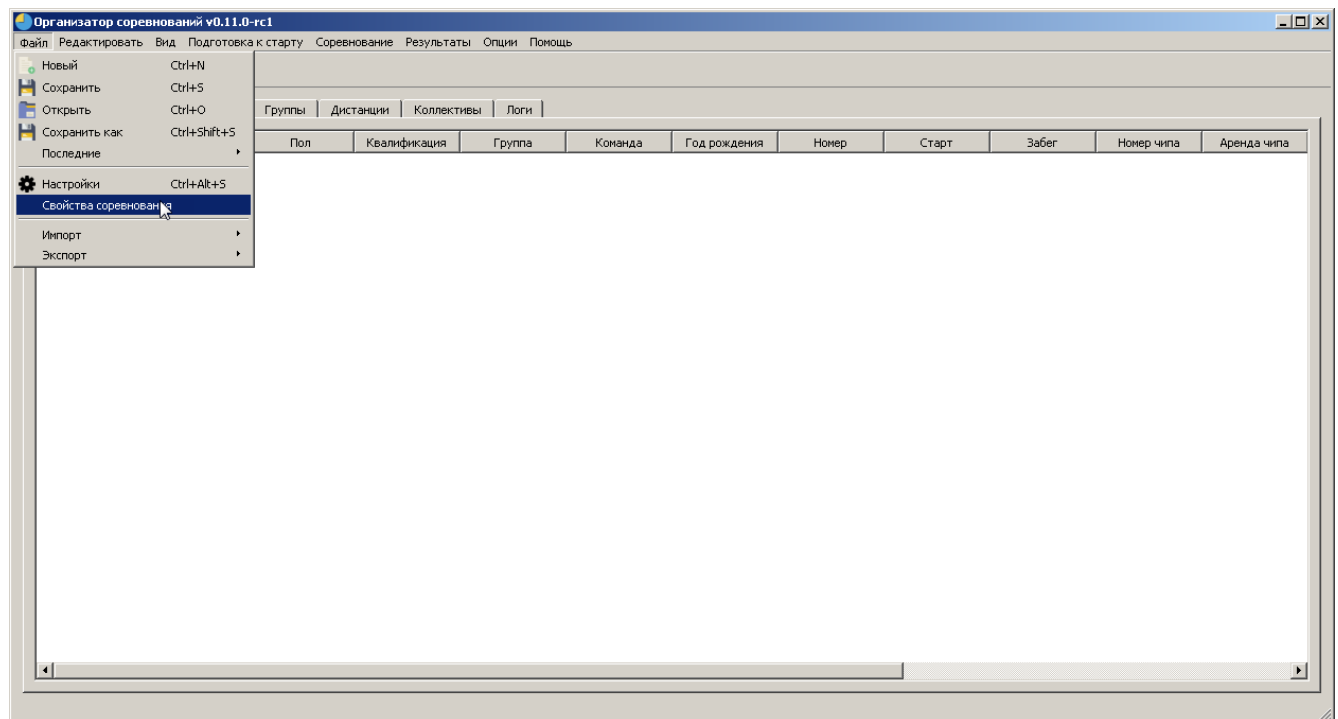

Свойства соревнования

Название соревнований: Открытый Кубок КСО «Ермак»

Заголовок: Открытый Кубок КСО «Ермак»

Дата начала: 2015.10.16 11:00:00

Дата завершения: 2015.10.16 17:00:00

Место проведения: Тюменский район, д. Криводаново

Тип соревнований: Индивидуальная гонка

Главный судья: Фатеев Михаил Петрович, СВК, г. Тюмень

Главный секретарь: Фатеева Ольга Михайловна, СВК, г. Тюмень

URL:

OK Отмена

Импорт данных заявки (сделана на сайте orgeo.ru)

Текущая версия по умолчанию поддерживает формат «CSV Winorient с представителями».

Формат полей:

- Группа
- ФИО
- Коллектив
- Представитель
- Разряд
 - 0 = б/р
 - 1 = Iю
 - 2 = IIю
 - 3 = IIIю
 - 4 = I
 - 5 = II
 - 6 = III
 - 7 = КМС
 - 8 = МС
 - 9 = МСМК
 - 10 = ЗМС
- Номер
- Год рождения
- Номер чипа
- Комментарий

П/п	Фамилия, имя	Квал.	Год	№ чипа	Дни	Примечания
1	Винниченко Алина	б/р	2005	303861	23	
2	Дунаева Анна	IIю	2005	206917	123	
3	Ефимова Анна	б/р	2007	4500980	1234	
4	Загайнова Анна	б/р	2007	237441	123	
5	Исханова Илона	б/р	2006	1633467	23	
6	Кобелева Полина	б/р	2007	4500982	23	
7	Корейцева Вера	б/р	2005	2007247	23	
8	Косован Виктория	б/р	2005	303863	23	
9	Курганова Милана	б/р	2005		123	
10	Лисовая Алиса	б/р	2005	237425	23	
11	Миторева Ева	б/р	2006	4500962	23	
12	Пальшина Диана	б/р	2005		123	

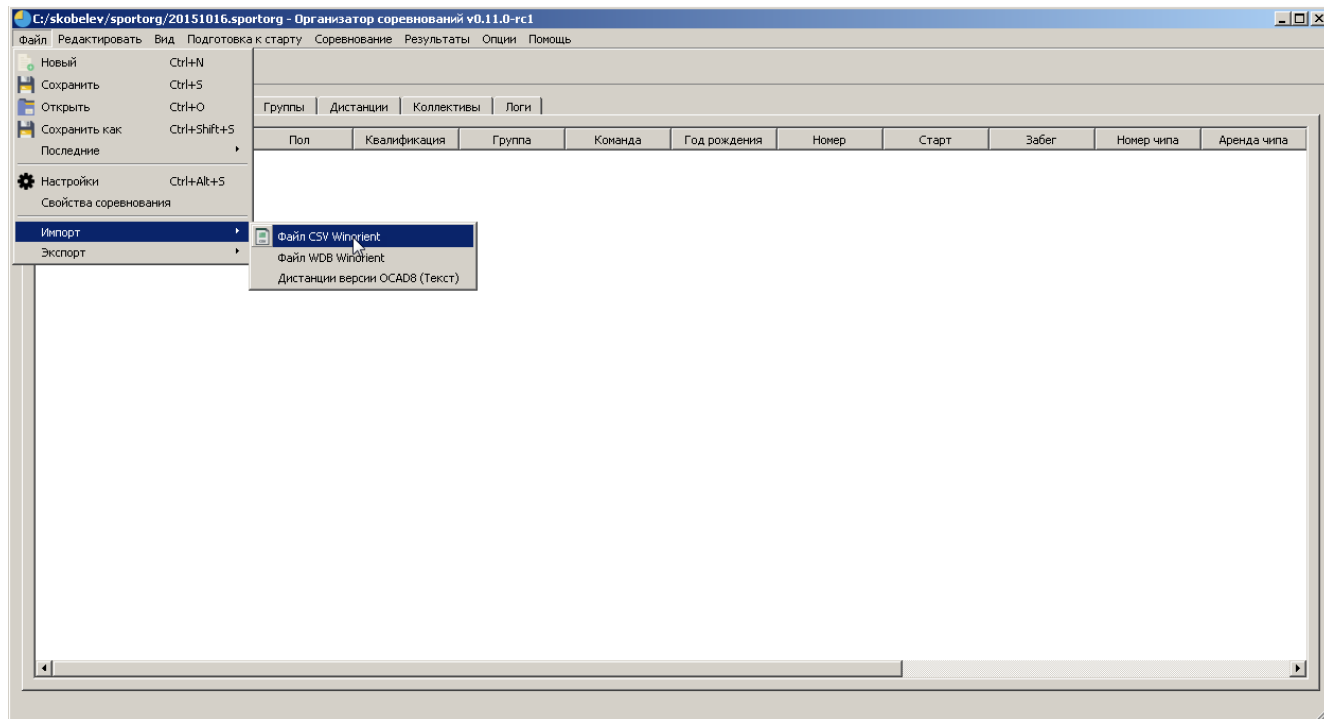

	Фамилия	Имя	Пол	Квалификация	Группа	Команда	Год рождения	Номер	Старт	Забег	Номер чипа	Аренда
1	Виниченко	Алина	МЖ		Ж10	СДЮСШОР №2 Ярков, Тюмень	2005	0		0	303861	Свой чип
2	Дунзеева	Анна	МЖ	Шю	Ж10	КДЮСШ ЧТЗ Гайденоко, Челя...	2005	0		0	206917	Свой чип
3	Ефимова	Анна	МЖ		Ж10	КСО 'Ермак' Тюмень, Тюмень	2007	0		0	4500980	Свой чип
4	Загайнова	Анна	МЖ		Ж10	СДЮСШОР №2 Ермакова, Тюме...	2007	0		0	237441	Свой чип
5	Исханова	Илона	МЖ		Ж10	СДЮСШОР №2 Ярков, Тюмень	2006	0		0	1633467	Свой чип
6	Кобелева	Полина	МЖ		Ж10	ДЮЦ 'ПЛАМЯ' Тюмень, Тюмень	2007	0		0	4500982	Свой чип
7	Корейцева	Вера	МЖ		Ж10	СДЮСШОР №2 Ярков, Тюмень	2005	0		0	2007247	Свой чип
8	Косован	Виктория	МЖ		Ж10	СДЮСШОР №2 Ярков, Тюмень	2005	0		0	303863	Свой чип
9	Курганова	Милана	МЖ		Ж10	ХМАО-Югра, Сургут	2005	0		0	0	Свой чип
10	Лисовая	Алиса	МЖ		Ж10	Ярков В.Д. Тюмень	2005	0		0	237425	Свой чип
11	Миторева	Ева	МЖ		Ж10	ДЮЦ 'ПЛАМЯ' Тюмень, Тюмень	2006	0		0	4500962	Свой чип
12	Пальшина	Диана	МЖ		Ж10	ХМАО-Югра, Сургут	2005	0		0	0	Свой чип
13	Панарина	Ксения	МЖ	Шю	Ж10	КДЮСШ ЧТЗ Гайденоко, Челя...	2005	0		0	206990	Свой чип
14	Полужанова	Екатерина	МЖ	Шю	Ж10	ДЮЦ 'ПЛАМЯ' Тюмень, Тюмень	2006	0		0	4500959	Свой чип
15	Репина	Мария	МЖ	Шю	Ж10	ДЮЦ 'ПЛАМЯ' Тюмень, Тюмень	2005	0		0	4500978	Свой чип
16	Степанова	Александра	МЖ	Шю	Ж10	КДЮСШ ЧТЗ Гайденоко, Челя...	2005	0		0	206	Свой чип

C:\skobelev\sportorg\20151016.sportorg - Организатор соревнований v0.11.0-rc1

Файл Редактировать Вид Подготовка к старту Соревнование Результаты Опции Помощь

Подготовка к старту Результаты Группы Дистанции Коллективы Логи

	Название	Полное наименование	Дистанция	Стартовый взнос	Тип	Длина	Количество КП	Набор высоты	Пол	Минимальный возраст	Максимальный возраст	Стартовый и
1	M70	M70		0	Индивидуальная гонка	0	0	0	МЖ	0	0	
2	M65	M65		0	Индивидуальная гонка	0	0	0	МЖ	0	0	
3	M14	M14		0	Индивидуальная гонка	0	0	0	МЖ	0	0	
4	M3	M3		0	Индивидуальная гонка	0	0	0	МЖ	0	0	
5	Ж12	Ж12		0	Индивидуальная гонка	0	0	0	МЖ	0	0	
6	Ж50	Ж50		0	Индивидуальная гонка	0	0	0	МЖ	0	0	
7	M60	M60		0	Индивидуальная гонка	0	0	0	МЖ	0	0	
8	Ж14	Ж14		0	Индивидуальная гонка	0	0	0	МЖ	0	0	
9	Ж70	Ж70		0	Индивидуальная гонка	0	0	0	МЖ	0	0	
10	Ж10	Ж10		0	Индивидуальная гонка	0	0	0	МЖ	0	0	
11	M35	M35		0	Индивидуальная гонка	0	0	0	МЖ	0	0	
12	M45	M45		0	Индивидуальная гонка	0	0	0	МЖ	0	0	
13	M55	M55		0	Индивидуальная гонка	0	0	0	МЖ	0	0	
14	Ж18	Ж18		0	Индивидуальная гонка	0	0	0	МЖ	0	0	
15	M50	M50		0	Индивидуальная гонка	0	0	0	МЖ	0	0	
16	M40	M40		0	Индивидуальная гонка	0	0	0	МЖ	0	0	

C:\skobelev\sportorg\20151016.sportorg - Организатор соревнований v0.11.0-rc1

Файл Редактировать Вид Подготовка к старту Соревнование Результаты Опции Помощь

Подготовка к старту Результаты Группы Дистанции Коллективы Логи

	Название	Адрес	Страна	Регион	Город	Контактные данные
1	КСО Легенда, Челябинск					Kokorin Sergey
2	КДЮСШ ЧТЗ Гайдено, Челя...					Гуревич Париса
3	СДЮСШОР №2 Глухарева, Том...					Климова Наталья
4	СДЮСШОР №2 Ермакова, Томе...					Яая Яая
5	Кедр Новоуральск, Н...					Нечкина Елена
6	СДЮСШОРЦПС...					Арцимович Иван
7	Омск, лично					Арцимович Анатолий
8	Нижневартовск...					Бектимиров Адик
9	Курган-ветераны, Курган					Александр Кальников
10	Екатеринбург, лично					Gladikh Andrey
11	ЗаводУк, Заводоуковск...					Пятков Сергей
12	Родонит Екб, Екатеринбург					Пелевина Наталья
13	Томель Жуковы, Томель					Жуков Сергей
14	Нижняя Тавада, Никитавдинск...					Проворова Ирина
15	г. Миасс, Миасс					Сирин Михаил
16	Факел, Екатеринбург					Kashperskaya Olga
17	Уральский Уфа					Сорокина Мария

Импортируем данные о дистанциях (OCAD Courses v8)

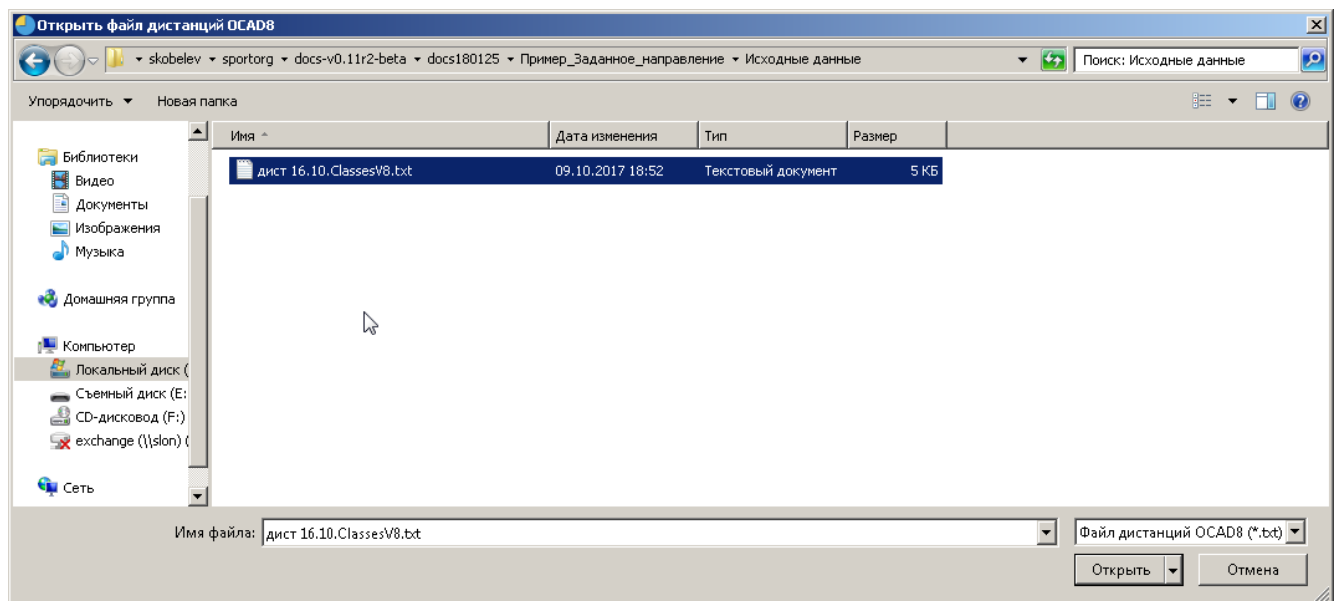
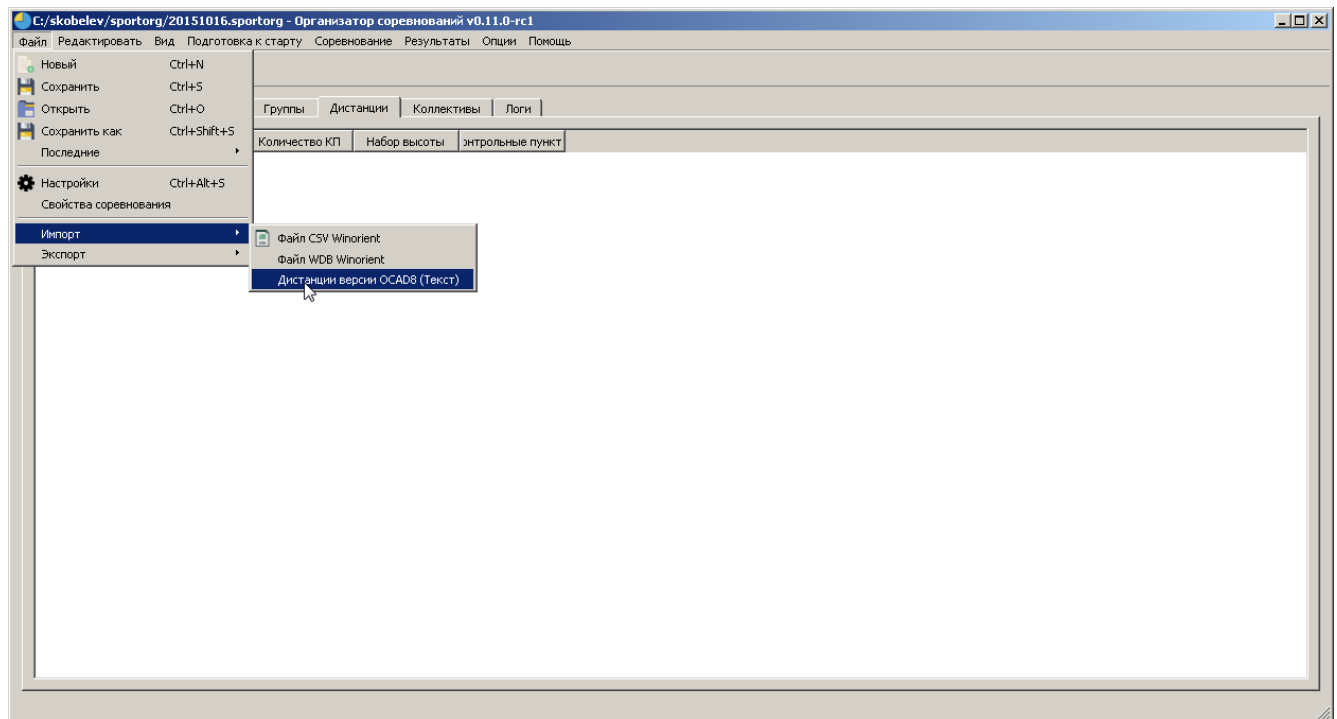

C:/skobelev/sportorg/20151016.sportorg - Организатор соревнований v0.11.0-rc1					
Файл Редактировать Вид Подготовка к старту Соревнование Результаты Опции Помощь					
Подготовка к старту Результаты Группы Дистанции Коллективы Логин					
	Название	Длина	Количество КП	Набор высоты	Контрольные пункты
1	M21	3400	23	0	43 35 33 41 38 31 42 44 32 34 40 36 39 45 37 49 46 50 47 51 48 52 90
2	Ж21	2800	19	0	53 54 31 55 56 32 41 57 58 46 40 36 49 39 45 47 35 48 90
3	M18	2800	19	0	53 54 31 55 56 32 41 57 58 46 40 36 49 39 45 47 35 48 90
4	M35	2800	19	0	53 54 31 55 56 32 41 57 58 46 40 36 49 39 45 47 35 48 90
5	M16	2400	16	0	52 38 31 55 44 32 54 43 35 33 46 49 37 47 48 90
6	M40	2400	16	0	52 38 31 55 44 32 54 43 35 33 46 49 37 47 48 90
7	Ж18	2400	16	0	52 38 31 55 44 32 54 43 35 33 46 49 37 47 48 90
8	Ж35	2400	16	0	52 38 31 55 44 32 54 43 35 33 46 49 37 47 48 90
9	M45	2300	14	0	59 54 60 56 32 57 35 40 36 49 37 47 48 90
10	M50	2300	14	0	59 54 60 56 32 57 35 40 36 49 37 47 48 90
11	Ж40	2300	14	0	59 54 60 56 32 57 35 40 36 49 37 47 48 90
12	M55	2200	14	0	59 31 60 56 41 50 40 36 49 37 47 35 53 90
13	M60	2200	14	0	59 31 60 56 41 50 40 36 49 37 47 35 53 90
14	Ж45	2200	14	0	59 31 60 56 41 50 40 36 49 37 47 35 53 90
15	Ж50	2200	14	0	59 31 60 56 41 50 40 36 49 37 47 35 53 90
16	Ж16	2100	14	0	53 54 41 50 40 36 49 37 47 33 57 51 52 90
17	Ж55	2100	14	0	53 54 41 50 40 36 49 37 47 33 57 51 52 90

Присвоим дистанции для групп.

В SportOrg есть опция подбора дистанций по имени – если имя дистанции содержит в себе имя группы, то они связываются. Например, группа “Ж12” свяжется с дистанцией “М12,Ж12”

C:\skobelev\sportorg\20151016.sportorg - Организатор соревнований v0.11.0-rc1

Файл Редактировать Вид Подготовка к старту Соревнование Результаты Опции Помощь

Подготовка к старту Результаты Группы Дистанции Коллективы Логи

	Название	Полное наименование	Дистанция	Стартовый взнос	Тип	Длина	Количество КП	Набор высоты	Пол	Изначальный возраст	Косильный возраст	Тартовый и
1	M70	M70		0	Индивидуальная гонка	0	0	0	МЖ	0	0	
2	M65	M65		0	Индивидуальная гонка	0	0	0	МЖ	0	0	
3	M14	M14		0	Индивидуальная гонка	0	0	0	МЖ	0	0	
4	MЭ	MЭ		0	Индивидуальная гонка	0	0	0	МЖ	0	0	
5	Ж12	Ж12		0	Индивидуальная гонка	0	0	0	МЖ	0	0	
6	Ж50	Ж50		0	Индивидуальная гонка	0	0	0	МЖ	0	0	
7	M60	M60		0	Индивидуальная гонка	0	0	0	МЖ	0	0	
8	Ж14	Ж14		0	Индивидуальная гонка	0	0	0	МЖ	0	0	
9	Ж70	Ж70		0	Индивидуальная гонка	0	0	0	МЖ	0	0	
10	Ж10	Ж10		0	Индивидуальная гонка	0	0	0	МЖ	0	0	
11	M35	M35		0	Индивидуальная гонка	0	0	0	МЖ	0	0	
12	M45	M45		0	Индивидуальная гонка	0	0	0	МЖ	0	0	
13	M55	M55		0	Индивидуальная гонка	0	0	0	МЖ	0	0	
14	Ж18	Ж18		0	Индивидуальная гонка	0	0	0	МЖ	0	0	
15	M50	M50		0	Индивидуальная гонка	0	0	0	МЖ	0	0	
16	M40	M40		0	Индивидуальная гонка	0	0	0	МЖ	0	0	

C:\skobelev\sportorg\20151016.sportorg - Организатор соревнований v0.11.0-rc1

Файл Редактировать Вид Подготовка к старту Соревнование Результаты Опции Помощь

Подготовка к старту Результаты Группы Дистанции Коллективы Логи

Подбор дистанций для групп

Подбор коридоров для групп

Режим присвоения номеров для эстафет

Снижение времени старта

Протокол старта

Выписка по командам

Шахматка

Печать номеров

	Название	Полное наименование	Дистанция	Стартовый взнос	Тип	Длина	Количество КП	Набор высоты	Пол	Изначальный возраст	Косильный возраст	Тартовый и
1	M70	M70		0	Индивидуальная гонка	0	0	0	МЖ	0	0	
2	M65	M65		0	Индивидуальная гонка	0	0	0	МЖ	0	0	
3	M14	M14		0	Индивидуальная гонка	0	0	0	МЖ	0	0	
4	MЭ	MЭ		0	Индивидуальная гонка	0	0	0	МЖ	0	0	
5	Ж12	Ж12		0	Индивидуальная гонка	0	0	0	МЖ	0	0	
6	Ж50	Ж50		0	Индивидуальная гонка	0	0	0	МЖ	0	0	
7	M60	M60		0	Индивидуальная гонка	0	0	0	МЖ	0	0	
8	Ж14	Ж14		0	Индивидуальная гонка	0	0	0	МЖ	0	0	
9	Ж70	Ж70		0	Индивидуальная гонка	0	0	0	МЖ	0	0	
10	Ж10	Ж10		0	Индивидуальная гонка	0	0	0	МЖ	0	0	
11	M35	M35		0	Индивидуальная гонка	0	0	0	МЖ	0	0	
12	M45	M45		0	Индивидуальная гонка	0	0	0	МЖ	0	0	
13	M55	M55		0	Индивидуальная гонка	0	0	0	МЖ	0	0	
14	Ж18	Ж18		0	Индивидуальная гонка	0	0	0	МЖ	0	0	
15	M50	M50		0	Индивидуальная гонка	0	0	0	МЖ	0	0	
16	M40	M40		0	Индивидуальная гонка	0	0	0	МЖ	0	0	

C:\skobelev\sportorg\20151016.sportorg - Организатор соревнований v0.11.0-rc1

Файл Редактировать Вид Подготовка к старту Соревнование Результаты Опции Помощь

Подготовка к старту Результаты Группы Дистанции Коллективы Логи

	Название	Полное наименование	Дистанция	Стартовый взнос	Тип	Длина	Количество КП	Набор высоты	Пол	Минимальный возраст	Максимальный возраст	Стартовый н
1	M70	M70	M70	0	Индивидуальная гонка	2200	13	0	МЖ	0	0	
2	M65	M65	M65	0	Индивидуальная гонка	2200	13	0	МЖ	0	0	
3	M14	M14	M14	0	Индивидуальная гонка	2200	13	0	МЖ	0	0	
4	MЭ	MЭ		0	Индивидуальная гонка	0	0	0	МЖ	0	0	
5	Ж12	Ж12	Ж12	0	Индивидуальная гонка	1300	10	0	МЖ	0	0	
6	Ж50	Ж50	Ж50	0	Индивидуальная гонка	2200	14	0	МЖ	0	0	
7	M60	M60	M60	0	Индивидуальная гонка	2200	14	0	МЖ	0	0	
8	Ж14	Ж14	Ж14	0	Индивидуальная гонка	1900	12	0	МЖ	0	0	
9	Ж70	Ж70	Ж70	0	Индивидуальная гонка	1900	12	0	МЖ	0	0	
10	Ж10	Ж10	Ж10	0	Индивидуальная гонка	1200	8	0	МЖ	0	0	
11	M35	M35	M35	0	Индивидуальная гонка	2800	19	0	МЖ	0	0	
12	M45	M45	M45	0	Индивидуальная гонка	2300	14	0	МЖ	0	0	
13	M55	M55	M55	0	Индивидуальная гонка	2200	14	0	МЖ	0	0	
14	Ж18	Ж18	Ж18	0	Индивидуальная гонка	2400	16	0	МЖ	0	0	
15	M50	M50	M50	0	Индивидуальная гонка	2300	14	0	МЖ	0	0	
16	M40	M40	M40	0	Индивидуальная гонка	2400	16	0	МЖ	0	0	

Из примера видно, что для МЭ и ЖЭ нужно указать дистанции вручную

Для редактирования группы 2 раза кликаем по ней или нажимаем Enter после выделения

Свойства группы

Название: МЭ

Полное наименование: МЭ

Дистанция: M | M21 M18 M35 M16 M40 M45 M50

Пол:

Минимальный возраст:

Максимальный возраст:

Контрольное время: 00:00:00

Стартовый коридор: 0

Порядок в коридоре: 0

Стартовый интервал: 00:00:00

Стартовый взнос: 0

Тип: Индивидуальная гонка

☐ Выполнение разрядов

Настройка

ОК Отмена

Свойства группы ? X

Название	MЭ
Полное наименование	MЭ
Дистанция	M2
Пол	M21
Минимальный возраст	0
Максимальный возраст	0
Контрольное время	00:00:00
Стартовый коридор	0
Порядок в коридоре	0
Стартовый интервал	00:00:00
Стартовый взнос	0
Тип	Индивидуальная гонка
<input type="checkbox"/> Выполнение разрядов	Настройка
OK Отмена	

Во всех выпадающих списках применяется фильтрация по введенному значению

Свойства группы ? X

Название	MЭ
Полное наименование	MЭ
Дистанция	21
Пол	MЖ
Минимальный возраст	0
Максимальный возраст	0
Контрольное время	00:00:00
Стартовый коридор	0
Порядок в коридоре	0
Стартовый интервал	00:00:00
Стартовый взнос	0
Тип	Индивидуальная гонка
<input type="checkbox"/> Выполнение разрядов	Настройка
OK Отмена	

Теперь можно прописать коридоры для групп

Есть также автоматическое присвоение коридоров, но оно нам сейчас не совсем подойдет, у нас 1 группа = 1 дистанция.

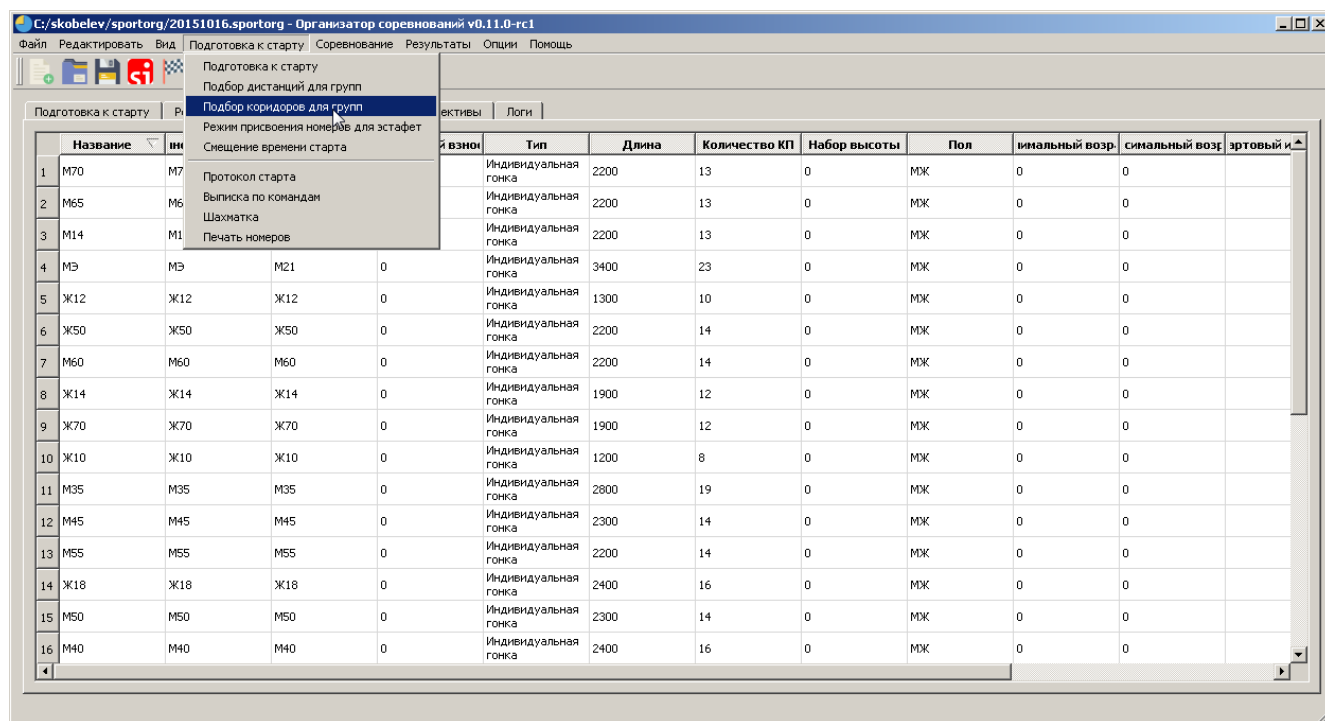

Присваиваем коридоры и порядок в коридоре согласно положению о соревнованиях

151016info.pdf - Adobe Reader

Файл Редактирование Просмотр Окно Справка

Инструменты Подписание Комментарии

параметры дистанции.

Номер дист.	Группы	Длина	Кол-во КП	Масштаб карты	Формат карты
1	М10,Ж10	1.21	8	1:4000	А4
2	М12,Ж12	1.35	10		
3	Ж14, Ж70, Ж65	1.90	12		
4	М14, М65, М70	2.19	13		
5	Ж16, Ж55, Ж60	2.11	14		
6	М55, М60, Ж45, Ж50	2.25	14		
7	М45, М50, Ж40	2.32	14		
8	М16, М40, Ж18, Ж35	2.44	16		
9	М18, М35, Ж21	2.78	19		
10	М21	3.40	23		

Свойства группы ? X

Название МЭ

Полное наименование МЭ

Дистанция М21

Пол МЖ

Минимальный возраст 0

Максимальный возраст 0

Контрольное время 00:00:00

Стартовый коридор 1

Порядок в коридоре 1

Стартовый интервал 00:00:00

Стартовый взнос 0

Тип Индивидуальная гонка

☐ Выполнение разрядов

Настройка

ОК Отмена

C:/skobelev/sportorg/docs-v0.11r2-beta/docs180125/Пример_Заданное_направление/SportOrg/20180125_start_corridors.sportorg - Организатор соревнований v0.11.0-rc1

Файл Редактировать Вид Подготовка к старту Соревнование Результаты Опции Помощь

Подготовка к старту Результаты Группы Дистанции Коллективы Логи

	Название	Полное наименование	Дистанция	Стартовый взнос	Тип	Длина	Количество КП	Набор высоты	Пол	Минимальный возраст	Этapyый коридор	Порядок в к...
1	МЭ	МЭ	М21	0	Индивидуальная гонка	3400	23	0	МЖ	0	1	1
2	ЖЭ	ЖЭ	Ж21	0	Индивидуальная гонка	2800	19	0	МЖ	0	2	3
3	М18	М18	М18	0	Индивидуальная гонка	2800	19	0	МЖ	0	2	1
4	М35	М35	М35	0	Индивидуальная гонка	2800	19	0	МЖ	0	2	2
5	Ж18	Ж18	Ж18	0	Индивидуальная гонка	2400	16	0	МЖ	0	3	3
6	Ж35	Ж35	Ж35	0	Индивидуальная гонка	2400	16	0	МЖ	0	3	4
7	М16	М16	М16	0	Индивидуальная гонка	2400	16	0	МЖ	0	3	1
8	М40	М40	М40	0	Индивидуальная гонка	2400	16	0	МЖ	0	3	2
9	Ж40	Ж40	Ж40	0	Индивидуальная гонка	2300	14	0	МЖ	0	4	3
10	М45	М45	М45	0	Индивидуальная гонка	2300	14	0	МЖ	0	4	1
11	М50	М50	М50	0	Индивидуальная гонка	2300	14	0	МЖ	0	4	2
12	Ж45	Ж45	Ж45	0	Индивидуальная гонка	2200	14	0	МЖ	0	5	3
13	Ж50	Ж50	Ж50	0	Индивидуальная гонка	2200	14	0	МЖ	0	5	4
14	М55	М55	М55	0	Индивидуальная гонка	2200	14	0	МЖ	0	5	1
15	М60	М60	М60	0	Индивидуальная гонка	2200	14	0	МЖ	0	5	2
16	Ж16	Ж16	Ж16	0	Индивидуальная гонка	2100	14	0	МЖ	0	6	1

Работа с участниками – фильтрация

Для отображения части участников, принадлежащих к одной группе или коллективу, можно использовать фильтрацию.

В текущей версии программы есть возможность фильтровать участников по группам и/или коллективам.

Для сброса фильтра необходимо установить пустые значения для поиска в диалоге фильтрации.

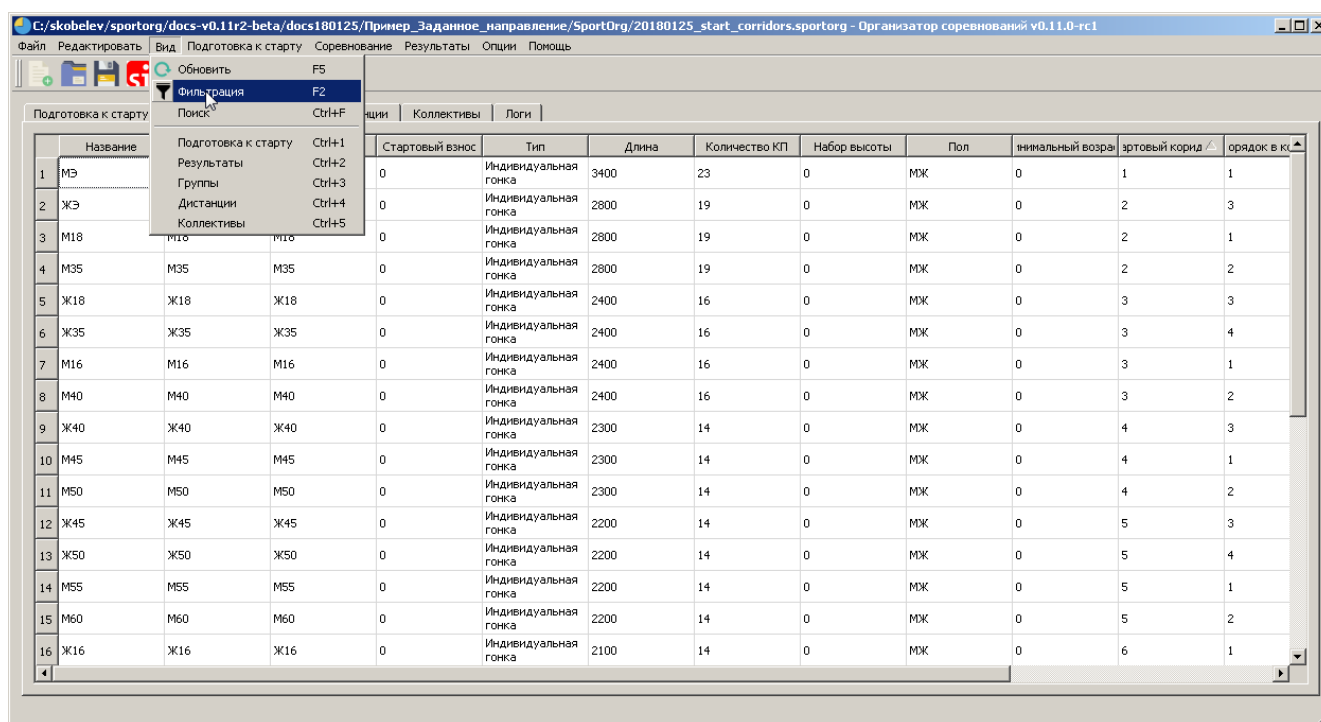

Название	Стартовый взнос	Тип	Длина	Количество КП	Набор высоты	Пол	Инициальный возраст	Стартовый коридор	Порядок в к...
1 МЭ	0	Индивидуальная гонка	3400	23	0	МЖ	0	1	1
2 ЖЭ	0	Индивидуальная гонка	2800	19	0	МЖ	0	2	3
3 М18	0	Индивидуальная гонка	2800	19	0	МЖ	0	2	1
4 М35	0	Индивидуальная гонка	2800	19	0	МЖ	0	2	2
5 Ж18	0	Индивидуальная гонка	2400	16	0	МЖ	0	3	3
6 Ж35	0	Индивидуальная гонка	2400	16	0	МЖ	0	3	4
7 М16	0	Индивидуальная гонка	2400	16	0	МЖ	0	3	1
8 М40	0	Индивидуальная гонка	2400	16	0	МЖ	0	3	2
9 Ж40	0	Индивидуальная гонка	2300	14	0	МЖ	0	4	3
10 М45	0	Индивидуальная гонка	2300	14	0	МЖ	0	4	1
11 М50	0	Индивидуальная гонка	2300	14	0	МЖ	0	4	2
12 Ж45	0	Индивидуальная гонка	2200	14	0	МЖ	0	5	3
13 Ж50	0	Индивидуальная гонка	2200	14	0	МЖ	0	5	4
14 М55	0	Индивидуальная гонка	2200	14	0	МЖ	0	5	1
15 М60	0	Индивидуальная гонка	2200	14	0	МЖ	0	5	2
16 Ж16	0	Индивидуальная гонка	2100	14	0	МЖ	0	6	1

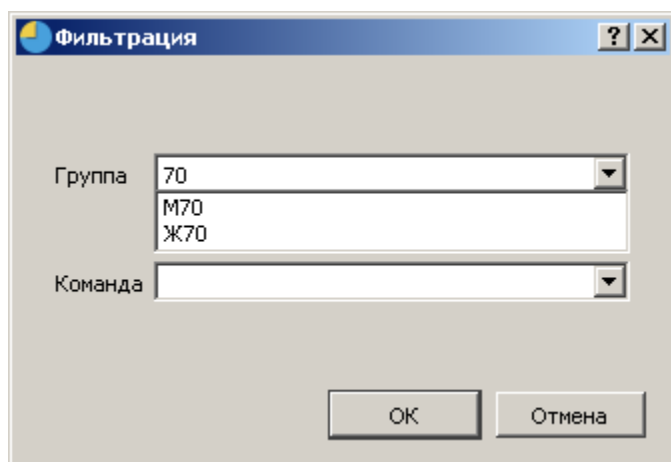

The 'Фильтрация' dialog box has two input fields: 'Группа' (Group) and 'Команда' (Team). The 'Группа' field is currently set to '70' and has a dropdown menu showing 'М70' and 'Ж70'. The 'Команда' field is empty. There are 'ОК' and 'Отмена' (Cancel) buttons at the bottom.

Группа: 70
М70
Ж70

Команда:

ОК Отмена

Фильтрация ? X

Группа

Команда

OK Отмена

Г:\skobelev\sportorg\docs-v0.11r2-beta\docs\180125\Пример_Заданное_направление\SportOrg\20180125_start_corridors.sportorg - Организатор соревнований v0.11.0-rc1

Файл Редактировать Вид Подготовка к старту Соревнование Результаты Опции Помощь

Подготовка к старту Результаты Группы Дистанции Коллективы Логи

	Фамилия	Имя	Пол	Квалификация	Группа	Команда	Год рождения	Номер	Старт	Забег	Номер чипа	Аренда чипа
1	Арцимович	Анатолий	МЖ	КМС	M70	Омские соколы, Омск	1940	0		0	2007220	Свой чип
2	Арцимович	Анатолий	МЖ	Ш	M70	Омск, лично	1940	0		0	2007220	Свой чип
3	Горелик	Борис	МЖ	I	M70	КСО СПАРТАК, Челябинск	1945	0		0	250885	Свой чип
4	Ярков	Виктор	МЖ	КМС	M70	Ярков В.Д, Тюмень	1939	0		0	237425	Свой чип

Фильтрация ? X

Группа

Команда

Челябинск, лично
КСО СПАРТАК, Челябинск
СШОР №95, Гуревич, Челябинск
СШОР №95, Крохалев, Челябинск
o-chel.ru, Челябинск
'Спартак' Челябинск, Челябинск
КСО Челябинск, Челябинск

Фильтрация ? X

Группа

Команда
 КСО СПАРТАК, Челябинск
 'Спартак' Челябинск, Челябинск

OK Отмена

Фильтрация ? X

Группа

Команда

OK Отмена

C:/skobelev/sportorg/docs-v0.11r2-beta/docs180125/Пример_Заданное_направление/SportOrg/20180125_start_corridors.sportorg - Организатор соревнований v0.11.0-rc1

Файл Редактировать Вид Подготовка к старту Соревнование Результаты Опции Помощь

Подготовка к старту Результаты Группы Дистанции Коллективы Логи

	Фамилия	Имя	Пол	Квалификация	Группа	Команда	Год рождения	Номер	Старт	Забег	Номер чипа	Аренда чипа
1	Горелик	Борис	МЖ	I	M70	КСО СПАРТАК, Челябинск	1945	0		0	250885	Свой чип
2	Белешова	Наталья	МЖ	II	Ж35	КСО СПАРТАК, Челябинск	1976	0		0	1404493	Свой чип
3	Горелик	Надежда	МЖ	КМС	Ж65	КСО СПАРТАК, Челябинск	1950	0		0	1393016	Свой чип

Фильтрация ? X

Группа M70

Команда КСО СПАРТАК, Челябинск

OK Отмена

C:/skobelev/sportorg/docs-v0.11r2-beta/docs180125/Пример_Заданное_направление/SportOrg/20180125_start_corridors.sportorg - Организатор соревнований v0.11.0-rc1

Файл Редактировать Вид Подготовка к старту Соревнование Результаты Опции Помощь

Подготовка к старту Результаты Группы Дистанции Коллективы Логи

	Фамилия	Имя	Пол	Квалификация	Группа	Команда	Год рождения	Номер	Старт	Забег	Номер чипа	Аренда чипа
1	Горелик	Борис	МЖ	I	M70	КСО СПАРТАК, Челябинск	1945	0		0	250885	Свой чип

Подготовка к старту – добавление резервных участников

При проведении крупных соревнований нередки ситуации, когда на старт приезжают незарегистрированные участники. Если для дисциплин с общим стартом это не так критично, важно только, чтобы были карты в наличии, то для стартов с индивидуальным стартом нужно заранее побеспокоиться о резервных участниках. Например, ветераны по группе М60, пусть даже они забыли заявиться, предпочли бы стартовать вместе со своей группой, а не с женщинами в конце протокола.

Для вставки резервных участников отметьте пункт «Добавлять резервы» в окне «Подготовка к старту».

Опции:

- Имя для резервных участников – Вы можете задать имя для участников, которые будут автоматически добавлены. Добавленные ранее резервные участники будут учитываться при добавлении новых, поиск будет производиться по этому имени.
 - Количество резервов на группу, шт. – точное количество участников, вставляемое в каждую группу
 - Количество резервов на группу, % - количество участников, вставляемое в каждую группу, рассчитанное как процент от общего количества участников в группе.
- Например, при 35 участниках в группе и указании 10% будут добавлены 4 участника.

При одновременном использовании двух опций вставки (проценты и точное количество) ищется и используется максимальное значение.

Скриншот программы «Организатор соревнований v0.11.0-rc1». В окне «Подготовка к старту» отображается таблица участников соревнований.

Фамилия	Группа	Команда	Год рождения	Номер	Старт	Забег	Номер чипа	Аренда
1 Абдалова	Ж35	Тюмень, лично	1977	0		0	0	Свой чип
2 Агафонова	Ж65	Пеленг, Каненск-Уральский	1949	0		0	1009449	Свой чип
3 Акельев	М50	'Спартак' Челябинск, Чел...	1963	0		0	1001568	Свой чип
4 Алексеева	Ж14	Нижневартоск...	2002	0		0	0	Свой чип
5 Андреева	Ж45	Курган, лично	1970	0		0	0	Свой чип
6 Антонова	Ж35	КСО Вездеход, Челябинск	1970	0		0	206869	Свой чип
7 Антонова	Ж40	КСО Вездеход, Челябинск	1970	0		0	206869	Свой чип
8 Антонок	М12	УМАО-Югра, Сургут	2004	0		0	0	Свой чип
9 Анциферова	Ж18	СДЮСШОР №2 Яков, Тюмень	1998	0		0	1633709	Свой чип
10 Артемов	М10	ДЮСШ 'ПЛАМЯ' Тюмень, Тюмень	2006	0		0	4500952	Свой чип
11 Архипова	Ж45	КСО 'Ермак' Тюмень, Тюмень	1966	0		0	237491	Свой чип
12 Аршинович	Ж45	СДЮСШОРЦПС...	1970	0		0	2008275	Свой чип
13 Аршинович	М12	СДЮСШОРЦПС...	2003	0		0	1406700	Свой чип
14 Аршинович	М45	СДЮСШОРЦПС...	1969	0		0	7201632	Свой чип
15 Аршинович	М70	Омские соколы, Омск	1940	0		0	2007220	Свой чип
16 Аршинович	М70	Омск, лично	1940	0		0	2007220	Свой чип

Подготовка к старту [?] [X]

Вставка резервных участников

☒ Добавлять резервы

Имя для резервных участников:

Количество резервов на группу, шт.:

Количество резервов на группу, %:

Жеребьевка

☐ Жеребьевка

☐ С учетом забегов

☐ С учетом коллективов

☐ С учетом регионов

☐ Общая жеребьевка по дистанции

Время старта

☐ Присвоение стартового времени

Первый старт:

☒ Заданный интервал:

☐ Брать стартовый интервал из настроек групп

Стартовые номера

☐ Присваивать номера

☒ Первый номер: интервал:

☐ Номер = коридор + минута

0%

OK Close

Подготовка к старту [?] [X]

Вставка резервных участников

☒ Добавлять резервы

Имя для резервных участников:

Количество резервов на группу, шт.:

Количество резервов на группу, %:

Жеребьевка

☐ Жеребьевка

☐ С учетом забегов

☐ С учетом коллективов

☐ С учетом регионов

☐ Общая жеребьевка по дистанции

Время старта

☐ Присвоение стартового времени

Первый старт:

☒ Заданный интервал:

☐ Брать стартовый интервал из настроек групп

Стартовые номера

☐ Присваивать номера

☒ Первый номер: интервал:

☐ Номер = коридор + минута

0%

OK Close

C:\skobelev\sportorg\docs-v0.11r2-beta\docs180125\Пример_Заданное_направление\SportOrg\20180125_start_corridors.sportorg - Организатор соревнований v0.11.0-rc1

Файл Редактировать Вид Подготовка к старту Соревнование Результаты Опции Помощь

Подготовка к старту Результаты Группы Дистанции Коллективы Логи

	Фамилия	Имя	Пол	Квалификация	Группа	Команда	Год рождения	Номер	Старт	Забе	Номер чипа	Аренда
1	Резерв		МЖ		Ж10		0	0		0		Свой чип
2	Резерв		МЖ		Ж10		0	0		0		Свой чип
3	Вяниченко	Алина	МЖ		Ж10	СДЮСШОР №2 Ярков, Тюмень	2005	0		0	303861	Свой чип
4	Дунаева	Анна	МЖ	Шю	Ж10	КДЮСШ ЧТЗ Гайденко, Челя...	2005	0		0	206917	Свой чип
5	Ефимова	Анна	МЖ		Ж10	КСО "Ермак" Тюмень, Тюмень	2007	0		0	4500980	Свой чип
6	Загайнова	Анна	МЖ		Ж10	СДЮСШОР №2 Ермакова, Тюме...	2007	0		0	237441	Свой чип
7	Исханова	Илона	МЖ		Ж10	СДЮСШОР №2 Ярков, Тюмень	2006	0		0	1633467	Свой чип
8	Кобелева	Полина	МЖ		Ж10	ДЮСЦ "ПЛАМЯ" Тюмень, Тюмень	2007	0		0	4500982	Свой чип
9	Корейцева	Вера	МЖ		Ж10	СДЮСШОР №2 Ярков, Тюмень	2005	0		0	2007247	Свой чип
10	Косован	Виктория	МЖ		Ж10	СДЮСШОР №2 Ярков, Тюмень	2005	0		0	303863	Свой чип
11	Курганова	Милана	МЖ		Ж10	ХМАО-Югра, Сургут	2005	0		0	0	Свой чип
12	Лисовая	Алиса	МЖ		Ж10	Ярков В.Д., Тюмень	2005	0		0	237425	Свой чип
13	Миторева	Ева	МЖ		Ж10	ДЮСЦ "ПЛАМЯ" Тюмень, Тюмень	2006	0		0	4500962	Свой чип
14	Пальшина	Диана	МЖ		Ж10	ХМАО-Югра, Сургут	2005	0		0	0	Свой чип
15	Панарина	Ксения	МЖ	Шю	Ж10	КДЮСШ ЧТЗ Гайденко, Челя...	2005	0		0	206990	Свой чип
16	Полуянова	Екатерина	МЖ	Шю	Ж10	ДЮСЦ "ПЛАМЯ" Тюмень, Тюмень	2006	0		0	4500959	Свой чип

C:\skobelev\sportorg\docs-v0.11r2-beta\docs180125\Пример_Заданное_направление\SportOrg\20180125_start_corridors.sportorg - Организатор соревнований v0.11.0-rc1

Файл Редактировать Вид Подготовка к старту Соревнование Результаты Опции Помощь

Подготовка к старту Результаты Группы Дистанции Коллективы Логи

	Фамилия	Имя	Пол	Квалификация	Группа	Команда	Год рождения	Номер	Старт	Забе	Номер чипа	Аренда чипа
1	Резерв		МЖ		M70		0	0		0		Свой чип
2	Резерв		МЖ		M70		0	0		0		Свой чип
3	Арцинович	Анатолий	МЖ	III	M70	Омск, лично	1940	0		0	2007220	Свой чип
4	Арцинович	Анатолий	МЖ	КМС	M70	Омские соколы, Омск	1940	0		0	2007220	Свой чип
5	Горелик	Борис	МЖ	I	M70	КСО СПАРТАК, Челябинск	1945	0		0	250885	Свой чип
6	Ярков	Виктор	МЖ	КМС	M70	Ярков В.Д., Тюмень	1939	0		0	237425	Свой чип

Подготовка к старту – жеребьевка

Необходимо провести жеребьевку - выстроить спортсменов в случайном порядке.

Во многих видах спорта с индивидуальным стартом, в том числе в лыжных гонках и в ориентировании стартовая позиция может давать преимущество, поэтому нередко применяют компьютерную жеребьевку.

Для проведения жеребьевки отметьте пункт «Жеребьевка» в окне «Подготовка к старту».

Подготовка к старту

Вставка резервных участников

☐ Добавлять резервы

Имя для резервных участников:

Количество резервов на группу, шт.:

Количество резервов на группу, %:

Жеребьевка

☒ Жеребьевка

☒ С учетом забегов

☒ С учетом коллективов

☒ С учетом регионов

☐ Общая жеребьевка по дистанции

Время старта

☐ Присвоение стартового времени

Первый старт:

☒ Заданный интервал:

☐ Брать стартовый интервал из настроек групп

Стартовые номера

☐ Присваивать номера

☒ Первый номер: интервал:

☐ Номер = коридор + минута

0%

OK Close

Жеребьевка проводится во всех группах одновременно для текущих спортсменов.

Если необходимо выполнить частичную жеребьевку участников, предварительно задайте фильтр.

Опции жеребьевки:

- С учетом забегов. Участники делятся на забеги, внутри которых происходит жеребьевка. Быстрый ввод забега осуществляется набором номера на клавиатуре с зажатой клавишей Alt, при этом должна быть активна соответствующая строка в таблице. Например, для ввода 1 забега нужно выделить строку с нужным участником и нажать "Alt + 1".
 - С учетом коллективов. Существует одно ограничение - 2 спортсмена одной команды не должны идти подряд, это уменьшает вероятность их сотрудничества на дистанции и делает гонку более интересной. Цитата из правил: «В лично-командных соревнованиях, в том числе квалификационных, жеребьевка должна быть проведена таким образом, чтобы участники одной команды не получили рядом стоящих стартовых номеров».
- Если провести жеребьевку с учетом коллективов невозможно, она все равно проводится без учета этой опции.
- С учетом регионов. Жеребьевка проводится аналогично опции «С учетом коллективов», но вместо групп используются регионы, к которым привязаны группы (Например, субъекты

РФ).

- Общая жеребьевка по дистанции. По умолчанию жеребьевка осуществляется внутри 1 группы, но если использовать эту опцию, то группы, относящиеся к одной дистанции, будут перемешаны между собой.

C:\skobelev\sportorg\docs-v0.11r2-beta\docs180125\Пример_Заданное_направление\SportOrg\20180125_start_corridors.sportorg - Организатор соревнований v0.11.0-rc1

Файл Редактировать Вид Подготовка к старту Соревнование Результаты Опции Помощь

Подготовка к старту Результаты Группы Дистанции Коллективы Логи

	Фамилия	Имя	Пол	Квалификация	Группа	Команда	Год рождения	Номер	Старт	Забег	Номер чипа	Аренда
20	Гагарин	Артём	МЖ		M10	СДЮСШОР №2 Ярков, Тюмень	2004	0		0	0	Свой чип
21	Баренков	Данил	МЖ	Шю	M10	КДЮСШ ЧТЗ Гайдено, Челя...	2005	0		0	206632	Свой чип
22	Курманов	Данил	МЖ		M10	СДЮСШОР №2 Ярков, Тюмень	2005	0		0	303812	Свой чип
23	Резерв		МЖ		M10		0	0		0		Свой чип
24	Поклонцев	Данил	МЖ	Шю	M10	ДЮЦ "ПЛАМЯ" Тюмень, Тюмень	2005	0		0	4500950	Свой чип
25	Юрченко	Иван	МЖ		M10	СДЮСШОР №2 Ярков, Тюмень	2005	0		0	0	Свой чип
26	Рогачев	Артём	МЖ	Шю	M10	КДЮСШ ЧТЗ Гайдено, Челя...	2005	0		0	206622	Свой чип
27	Бережной	Олег	МЖ		M10	СДЮСШОР №2 Ярков, Тюмень	2004	0		0	0	Свой чип
28	Сызов	Данил	МЖ		M10	ДЮЦ "ПЛАМЯ" Тюмень, Тюмень	2006	0		0	4500957	Свой чип
29	Кленов	Иван	МЖ		M10	КДЮСШ ЧТЗ Гайдено, Челя...	2005	0		0	206633	Свой чип
30	Евдокимов	Никита	МЖ		M10	СДЮСШОР №2 Ярков, Тюмень	2005	0		0	0	Свой чип
31	Ильин	Илья	МЖ		M10	ДЮЦ "ПЛАМЯ" Тюмень, Тюмень	2008	0		2	0	Свой чип
32	Казанцев	Михаил	МЖ		M10	ДЮЦ "ПЛАМЯ" Тюмень, Тюмень	2006	0		2	4500969	Свой чип
33	Дудкин	Алексей	МЖ		M10	СДЮСШОР №2 Ярков, Тюмень	2005	0		2	303871	Свой чип
34	Тарасов	Константин	МЖ		M10	СДЮСШОР №2 Ярков, Тюмень	2005	0		2	303809	Свой чип
35	Еличев	Артём	МЖ	Шю	M10	ДЮЦ "ПЛАМЯ" Тюмень, Тюмень	2006	0		2	1633482	Свой чип

Подготовка к старту

Вставка резервных участников

☐ Добавлять резервы

Имя для резервных участников:

Количество резервов на группу, шт.:

Количество резервов на группу, %:

Жеребьевка

☒ Жеребьевка

☒ С учетом забегов

☐ С учетом коллективов

☐ С учетом регионов

☐ Общая жеребьевка по дистанции

Время старта

☐ Присвоение стартового времени

Первый старт:

☒ Заданный интервал:

☐ Брать стартовый интервал из настроек групп

Стартовые номера

☐ Присваивать номера

☒ Первый номер: интервал:

☐ Номер = коридор + минута

0%

OK Close

Подготовка к старту

Вставка резервных участников

☐ Добавлять резервы

Имя для резервных участников

Резерв

Количество резервов на группу, шт.

2

Количество резервов на группу, %

10

Жеребьевка

☒ Жеребьевка
 ☒ С учетом забегов
 ☒ С учетом коллективов
 ☐ С учетом регионов
 ☐ Общая жеребьевка по дистанции

Время старта

☐ Присвоение стартового времени

Первый старт

00:00:00

☒ Заданный интервал

00:00:00

☐ Брать стартовый интервал из настроек групп

Стартовые номера

☐ Присваивать номера

☒ Первый номер

0

интервал

1

☐ Номер = коридор + минута

0%

OK

Close

C:\skobelev\sportorg\docs-v0.11r2-beta\docs180125\Пример_Заданное_направление\SportOrg\20180125_start_corridors.sportorg - Организатор соревнований v0.11.0-rc1

Файл

Редактировать

Вид

Подготовка к старту

Соревнование

Результаты

Опции

Помощь

Подготовка к старту

Результаты

Группы

Дистанции

Коллективы

Логи

	Фамилия	Имя	Пол	Квалификация	Группа	Команда	Год рождения	Номер	Старт	Забег	Номер чипа	Аренда
20	Сызов	Данил	МЖ		M10	ДЮЦ "ПЛАМЯ" Тюмень, Тюмень	2006	0		0	4500957	Свой чип
21	Верпета	Павел	МЖ	Шлю	M10	СДЮСШОР №2 Шульгин, Тюмень	2005	0		0	0	Свой чип
22	_Резерв		МЖ		M10		0	0		0		Свой чип
23	Верхошин	Степан	МЖ		M10	ДЮЦ "ПЛАМЯ" Тюмень, Тюмень	2007	0		0	0	Свой чип
24	Барменков	Данил	МЖ	Шлю	M10	КДЮСШ ЧТЗ Гайдено, Челя...	2005	0		0	206632	Свой чип
25	Мальгин	Дмитрий	МЖ	Шлю	M10	ДЮЦ "ПЛАМЯ" Тюмень, Тюмень	2005	0		0	4500996	Свой чип
26	Отинов	Леонид	МЖ		M10	СДЮСШОР №2 Ярков, Тюмень	2005	0		0	303858	Свой чип
27	Кубрин	Ярослав	МЖ		M10	Азинут, Тюмень	2007	0		0	0	Свой чип
28	Евдокимов	Никита	МЖ		M10	СДЮСШОР №2 Ярков, Тюмень	2005	0		0	0	Свой чип
29	_Резерв		МЖ		M10		0	0		0		Свой чип
30	Юрченко	Иван	МЖ		M10	СДЮСШОР №2 Ярков, Тюмень	2005	0		0	0	Свой чип
31	Казанцев	Михаил	МЖ		M10	ДЮЦ "ПЛАМЯ" Тюмень, Тюмень	2006	0		2	4500969	Свой чип
32	Тарасов	Константин	МЖ		M10	СДЮСШОР №2 Ярков, Тюмень	2005	0		2	303809	Свой чип
33	Ильин	Илья	МЖ		M10	ДЮЦ "ПЛАМЯ" Тюмень, Тюмень	2008	0		2	0	Свой чип
34	Дудкин	Алексей	МЖ		M10	СДЮСШОР №2 Ярков, Тюмень	2005	0		2	303871	Свой чип
35	Еличев	Артур	МЖ	Шлю	M10	ДЮЦ "ПЛАМЯ" Тюмень, Тюмень	2006	0		2	1633482	Свой чип

Подготовка к старту

Вставка резервных участников

☐ Добавлять резервы

Имя для резервных участников:

Количество резервов на группу, шт.:

Количество резервов на группу, %:

Жеребьевка

☒ Жеребьевка

☐ С учетом забегов

☐ С учетом коллективов

☐ С учетом регионов

☐ Общая жеребьевка по дистанции

Время старта

☐ Присвоение стартового времени

Первый старт:

☒ Заданный интервал:

☐ Брать стартовый интервал из настроек групп

Стартовые номера

☐ Присваивать номера

☒ Первый номер: интервал:

☐ Номер = коридор + минута

100%

OK Close

C:\skobelev\sportorg\docs-v0.11r2-beta\docs180125\Пример_Заданное_направление\SportOrg\20180125_start_corridors.sportorg - Организатор соревнований v0.11.0-rc1

Файл Редактировать Вид Подготовка к старту Соревнование Результаты Опции Помощь

Подготовка к старту Группы Дистанции Коллективы Логи

	Фамилия	Имя	Пол	Квалификация	Группа	Команда	Год рождения	Номер	Старт	Забег	Номер чипа	Аренда
1	Глухарев	Семен	МЖ		M10	Сдюзшор №2 Глухарева, Тюм...	2008	0		0	1005447	Свой чип
2	Филанов	Юрий	МЖ		M10	СДЮСШОР №2 Ярков, Тюмень	2005	0		0	303833	Свой чип
3	Мальгин	Дмитрий	МЖ	Шю	M10	ДЮЦ "ПЛАМЯ" Тюмень, Тюмень	2005	0		0	4500996	Свой чип
4	Резерв		МЖ		M10		0	0		0		Свой чип
5	Резерв		МЖ		M10		0	0		0		Свой чип
6	Верпета	Павел	МЖ	Шю	M10	Сдюзшор № 2 Шульгин, Тюмень	2005	0		0	0	Свой чип
7	Гелеверя	Георгий	МЖ		M10	СДЮСШОР №2 Ярков, Тюмень	2005	0		0	303829	Свой чип
8	Кубрин	Ярослав	МЖ		M10	Азимут, Тюмень	2007	0		0	0	Свой чип
9	Сндоров	Иван	МЖ		M10	ДЮЦ "ПЛАМЯ" Тюмень, Тюмень	2006	0		0	4500965	Свой чип
10	Отинюв	Леонид	МЖ		M10	СДЮСШОР №2 Ярков, Тюмень	2005	0		0	303858	Свой чип
11	Марковкин	Денис	МЖ		M10	ДЮЦ "ПЛАМЯ" Тюмень, Тюмень	2005	0		0	4500977	Свой чип
12	Артеньев	Никита	МЖ		M10	ДЮЦ "ПЛАМЯ" Тюмень, Тюмень	2006	0		0	4500952	Свой чип
13	Брагин	Никита	МЖ		M10	ДЮЦ "ПЛАМЯ" Тюмень, Тюмень	2006	0		0	0	Свой чип
14	Верхозин	Степан	МЖ		M10	ДЮЦ "ПЛАМЯ" Тюмень, Тюмень	2007	0		0	0	Свой чип
15	Зайцев	Федор	МЖ	Шю	M10	Сдюзшор № 2 Шульгин, Тюмень	2005	0		0	0	Свой чип
16	Суслов	Александр	МЖ		M10	ДЮЦ "ПЛАМЯ" Тюмень, Тюмень	2006	0		0	4500997	Свой чип

Подготовка к старту – присвоение стартового времени

Применяется при необходимости присвоить стартовое время участникам.

При наличии фильтрации обрабатываются только отфильтрованные записи. Обработка производится по коридорам – сначала обрабатывается первый коридор, затем второй и т.д. При переходе к новому коридору берется начальное время старта.

Для проведения присвоения стартового времени отметьте пункт «Присвоение стартового времени» в окне «Подготовка к старту».

Опции:

- Первый старт – время старта первого в коридоре участника.
- Заданный интервал – стартовый интервал, одинаковый для всех групп
- Брать стартовый интервал из настроек групп – при активации этой настройки для каждой группы может быть использован произвольный интервал старта, который задается в свойствах группы.

Подготовка к старту

Вставка резервных участников

☐ Добавлять резервы

Имя для резервных участников:

Количество резервов на группу, шт.:

Количество резервов на группу, %:

Жеребьевка

☐ Жеребьевка

☒ С учетом забегов

☒ С учетом коллективов

☐ С учетом регионов

☐ Общая жеребьевка по дистанции

Время старта

☒ Присвоение стартового времени

Первый старт:

☒ Заданный интервал:

☐ Брать стартовый интервал из настроек групп

Стартовые номера

☐ Присваивать номера

☒ Первый номер: интервал:

☐ Номер = коридор + минута

0%

OK Close

Подготовка к старту

Вставка резервных участников

☐ Добавлять резервы

Имя для резервных участников

Резерв

Количество резервов на группу, шт.

2

Количество резервов на группу, %

10

Время старта

☒ Присвоение стартового времени

Первый старт

16:01:00

☒ Заданный интервал

00:01:00

☐ Брать стартовый интервал из настроек групп

Жеребьевка

☐ Жеребьевка

☒ С учетом забегов

☒ С учетом коллективов

☐ С учетом регионов

☐ Общая жеребьевка по дистанции

Стартовые номера

☐ Присваивать номера

☒ Первый номер

0

интервал

1

☐ Номер = коридор + минута

0%

OK

Close

C:\skobelev\sportorg\docs-v0.11r2-beta\docs180125\Пример_Заданное_направление\SportOrg\20180125_start_corridors.sportorg - Организатор соревнований v0.11.0-rc1

Файл

Редактировать

Вид

Подготовка к старту

Соревнование

Результаты

Опции

Помощь

Подготовка к старту

Результаты

Группы

Дистанции

Коллективы

Логи

	Фамилия	Имя	Пол	Квалификация	Группа	Команда	Год рождения	Номер	Старт	Забег	Номер чипа	Аренда
1	Желонкин	Сергей	МЖ	II	МЭ	Тюмень, лично	1985	0	16:01:00	0	1600867	Свой чип
2	Семенченко	Алексей	МЖ	I	МЭ	ТБВИКУ, Тюмень	1993	0	16:02:00	0	0	Свой чип
3	Сорокин	Антон	МЖ	МС	МЭ	КДЮСШ ЧТЗ Гайдено, Челя...	1994	0	16:03:00	0	1393574	Свой чип
4	Ефимов	Виталий	МЖ	I	МЭ	Ярково, Яровский р-н	1981	0	16:04:00	0	0	Свой чип
5	Магинский	Алексей	МЖ	КМС	МЭ	ХМАО-Югра, Сургут	1997	0	16:05:00	0	0	Свой чип
6	Лозицкий	Илья	МЖ	КМС	МЭ	КСО 'Ермак' Тюмень, Тюмень	1991	0	16:06:00	0	1302091	Свой чип
7	Резерв		МЖ		МЭ		0	0	16:07:00	0		Свой чип
8	Дмитриев	Денис	МЖ		МЭ	ДЮСАШ, Екатеринбург	1992	0	16:08:00	0	1009430	Свой чип
9	Фадеев	Евгений	МЖ	МСМК	МЭ	Новый Тагил, лично	1975	0	16:09:00	0	750813	Свой чип
10	Резерв		МЖ		МЭ		0	0	16:10:00	0		Свой чип
11	Логинов	Алексей	МЖ	I	МЭ	Тюмень, лично	1985	0	16:11:00	0	0	Свой чип
12	Захаров	Владимир	МЖ	МС	МЭ	=^_^=, Тюмень	1992	0	16:12:00	0	2007426	Свой чип
13	Васильев	Борис	МЖ	III	МЭ	ТБВИКУ, Тюмень	1985	0	16:13:00	0	0	Свой чип
14	Морозов	Андрей	МЖ	МС	МЭ	Реактивно, Екатеринбург	1984	0	16:14:00	0	1302284	Свой чип
15	Резерв		МЖ		МЭ		0	0	16:15:00	0		Свой чип
16	Глухарев	Василий	МЖ	МСМК	МЭ	КСО 'Ермак' Тюмень, Тюмень	1980	0	16:16:00	0	760057	Свой чип

Свойства группы ? X

Название	MЭ
Полное наименование	MЭ
Дистанция	M21
Пол	MЖ
Минимальный возраст	0
Максимальный возраст	0
Контрольное время	00:00:00
Стартовый коридор	1
Порядок в коридоре	1
Стартовый интервал	00:02:00
Стартовый взнос	0
Тип	Индивидуальная гонка
<input type="checkbox"/> Выполнение разрядов	Настройка

OK Отмена

Подготовка к старту ? X

Вставка резервных участников <input type="checkbox"/> Добавлять резервы Имя для резервных участников: Резерв Количество резервов на группу, шт.: 2 Количество резервов на группу, %: 10	Жеребьевка <input type="checkbox"/> Жеребьевка <input type="checkbox"/> С учетом забегов <input checked="" type="checkbox"/> С учетом коллективов <input type="checkbox"/> С учетом регионов <input type="checkbox"/> Общая жеребьевка по дистанции
Время старта <input checked="" type="checkbox"/> Присвоение стартового времени Первый старт: 16:01:00 <input type="radio"/> Заданный интервал: 00:01:00 <input checked="" type="radio"/> Брать стартовый интервал из настроек групп	Стартовые номера <input type="checkbox"/> Присваивать номера <input checked="" type="radio"/> Первый номер: 0 интервал: 1 <input type="radio"/> Номер = коридор + минута

0%

OK Close

Подготовка к старту

Вставка резервных участников

☐ Добавлять резервы

Имя для резервных участников

_Резерв

Количество резервов на группу, шт.

2

Количество резервов на группу, %

10

Жеребьевка

☐ Жеребьевка

☐ С учетом забегов

☒ С учетом коллективов

☐ С учетом регионов

☐ Общая жеребьевка по дистанции

Время старта

☒ Присвоение стартового времени

Первый старт

16:01:00

☐ Заданный интервал

00:01:00

☒ Брать стартовый интервал из настроек групп

Стартовые номера

☐ Присваивать номера

☒ Первый номер

0

интервал

1

☐ Номер = коридор + минута

0%

OK

Close

C:\skobelev\sportorg\docs-v0.11r2-beta\docs180125\Пример_Заданное_направление\SportOrg\20180125_start_corridors.sportorg - Организатор соревнований v0.11.0-rc1

файл

Редактировать

Вид

Подготовка к старту

Соревнование

Результаты

Опции

Помощь

Подготовка к старту

Результаты

Группы

Дистанции

Коллективы

Логи

	Фамилия	Имя	Пол	Квалификация	Группа	Команда	Год рождения	Номер	Старт	Забег	Номер чипа	Аренда
1	Желонкин	Сергей	МЖ	II	МЭ	Тюмень, лично	1985	0	16:01:00	0	1600867	Свой чип
2	Семенченко	Алексей	МЖ	I	МЭ	ТБВИКУ, Тюмень	1993	0	16:03:00	0	0	Свой чип
3	Сорокин	Антон	МЖ	МС	МЭ	КДЮСШ ЧТЗ Гайдено, Челя...	1994	0	16:05:00	0	1393574	Свой чип
4	Ефимов	Виталий	МЖ	I	МЭ	Ярково, Яковский р-н	1981	0	16:07:00	0	0	Свой чип
5	Магинский	Алексей	МЖ	КМС	МЭ	ХМАО-Югра, Сургут	1997	0	16:09:00	0	0	Свой чип
6	Лозицкий	Илья	МЖ	КМС	МЭ	КСО 'Ермак' Тюмень, Тюмень	1991	0	16:11:00	0	1302091	Свой чип
7	_Резерв		МЖ		МЭ		0	0	16:13:00	0		Свой чип
8	Димитриев	Денис	МЖ		МЭ	ДЮСАШ, Екатеринбург	1992	0	16:15:00	0	1009430	Свой чип
9	Фадеев	Евгений	МЖ	МСМК	МЭ	Нижний Тагил, лично	1975	0	16:17:00	0	750813	Свой чип
10	_Резерв		МЖ		МЭ		0	0	16:19:00	0		Свой чип
11	Логинов	Алексей	МЖ	I	МЭ	Тюмень, лично	1985	0	16:21:00	0	0	Свой чип
12	Захаров	Владимир	МЖ	МС	МЭ	=^_^=, Тюмень	1992	0	16:23:00	0	2007426	Свой чип
13	Васильев	Борис	МЖ	III	МЭ	ТБВИКУ, Тюмень	1985	0	16:25:00	0	0	Свой чип
14	Морозов	Андрей	МЖ	МС	МЭ	Реактивно, Екатеринбург	1984	0	16:27:00	0	1302284	Свой чип
15	_Резерв		МЖ		МЭ		0	0	16:29:00	0		Свой чип
16	Глухарев	Василий	МЖ	МСМК	МЭ	КСО 'Ермак' Тюмень, Тюмень	1980	0	16:31:00	0	760057	Свой чип

Подготовка к старту – присвоение стартовых номеров

Применяется при необходимости присвоить стартовые номера участникам.

Для присвоения стартовых номеров отметьте пункт «Присваивать номера» в окне «Подготовка к старту».

Опции:

- Первый номер – первый стартовый номер для присвоения
- Интервал – интервал присвоения стартовых номеров
- Номер = коридор + минута – данная опция используется для задания номеров, в которых 2 последних цифры совпадают со стартовой минутой, а первая начальная цифра (цифры) служат для идентификации коридора. Номера присваиваются по стартовым коридорам, при переходе к новому коридору цифра сотен увеличивается на 1.

Подготовка к старту

Вставка резервных участников

☐ Добавлять резервы

Имя для резервных участников:

Количество резервов на группу, шт.:

Количество резервов на группу, %:

Жеребьевка

☐ Жеребьевка

☐ С учетом забегов

☒ С учетом коллективов

☐ С учетом регионов

☐ Общая жеребьевка по дистанции

Время старта

☐ Присвоение стартового времени

Первый старт:

☒ Заданный интервал:

☐ Брать стартовый интервал из настроек групп

Стартовые номера

☒ Присваивать номера

☒ Первый номер: интервал:

☐ Номер = коридор + минута

0%

OK Close

C:\skobelev\sportorg\docs-v0.11r2-beta\docs180125\Пример_Заданное_направление\SportOrg\20180125_start_corridors.sportorg - Организатор соревнований v0.11.0-rc1

Файл Редактировать Вид Подготовка к старту Соревнование Результаты Опции Помощь

Подготовка к старту Результаты Группы Дистанции Коллективы Логи

	Фамилия	Имя	Пол	Квалификация	Группа	Команда	Год рождения	Номер	Старт	Забег	Номер чипа	Аренд
22	Висулин	Дмитрий	МЖ	II	МЭ	ТВВИКУ, Тюмень	1996	22	16:22:00	0	0	Свой чип
23	Дингес	Виктор	МЖ	МС	МЭ	ДЮСАШ, Екатеринбург	1985	23	16:23:00	0	1009425	Свой чип
24	Шабалин	Александр	МЖ	КМС	МЭ	СДЮСШОР №2 Ярково, Тюмень	1997	24	16:24:00	0	9707077	Свой чип
25	Добрынин	Сергей	МЖ	МС	МЭ	КДЮСШ ЧТЗ Гайденко, Челя...	1995	25	16:25:00	0	1005404	Свой чип
26	Ефимова	Нина	МЖ	I	МЭ	Ярково, Яковский р-н	1954	26	16:26:00	0	237447	Свой чип
27	Мулашев	Дамир	МЖ	II	МЭ	ТВВИКУ, Тюмень	1994	27	16:27:00	0	0	Свой чип
28	Вериллов	Вячеслав	МЖ	I	МЭ	КСО "Ермак" Тюмень, Тюмень	1984	28	16:28:00	0	841123	Свой чип
29	Рукин	Станислав	МЖ	II	МЭ	ТВВИКУ, Тюмень	1996	29	16:29:00	0	0	Свой чип
30	Пшеничкин	Сергей	МЖ	I	МЭ	Курган, лично	1981	30	16:30:00	0	2055145	Свой чип
31	Багин	Юрий	МЖ	I	M18	ХМАО-Югра, Сургут	1998	31	16:01:00	0	0	Свой чип
32	_Резерв		МЖ		M18		0	32	16:02:00	0		Свой чип
33	Субботин	Иван	МЖ	КМС	M18	СДЮСШОР №2 Ярково, Тюмень	1998	33	16:03:00	0	1633705	Свой чип
34	_Резерв		МЖ		M18		0	34	16:04:00	0		Свой чип
35	Вашенко	Антон	МЖ	КМС	M18	СДЮСШОР №2 Ярково, Тюмень	1998	35	16:05:00	0	2007261	Свой чип
36	Пуртов	Константин	МЖ	КМС	M18	СДЮСШОР №2 Глухарева, Тюм...	1998	36	16:06:00	0	1633422	Свой чип
37	Скребнев	Александр	МЖ	КМС	M18	СДЮСШОР №2 Ярково, Тюмень	1998	37	16:07:00	0	2007310	Свой чип

Подготовка к старту

Вставка резервных участников

☐ Добавлять резервы

Имя для резервных участников

Количество резервов на группу, шт.

Количество резервов на группу, %

Жеребьевка

☐ Жеребьевка

☐ С учетом забегов

☒ С учетом коллективов

☐ С учетом регионов

☐ Общая жеребьевка по дистанции

Время старта

☐ Присвоение стартового времени

Первый старт

☒ Заданный интервал

☐ Брать стартовый интервал из настроек групп

Стартовые номера

☒ Присваивать номера

☐ Первый номер интервал

☒ Номер = коридор + минута

0%

OK Close

C:\skobelev\sportorg\docs-v0.11r2-beta\docs180125\Пример_Заданное_направление\SportOrg\20180125_start_corridors.sportorg - Организатор соревнований v0.11.0-rc1												
Файл Редактировать Вид Подготовка к старту Соревнование Результаты Опции Помощь												
Подготовка к старту Результаты Группы Дистанции Коллективы Логи												
	Фамилия	Имя	Пол	Квалификация	Группа	Команда	Год рождения	Номер	Старт	Забег	Номер чипа	Аренд
22	Висулин	Дмитрий	МЖ	II	МЭ	ТВВИКУ, Тюмень	1996	22	16:22:00	0	0	Свой чип
23	Дингес	Виктор	МЖ	МС	МЭ	ДЮСАШ, Екатеринбург	1985	23	16:23:00	0	1009425	Свой чип
24	Шабалин	Александр	МЖ	КМС	МЭ	СДЮСШОР №2, Ярков, Тюмень	1997	24	16:24:00	0	9707077	Свой чип
25	Добрынин	Сергей	МЖ	МС	МЭ	КДЮСШ ЧТЗ, Гайденко, Челябинск	1995	25	16:25:00	0	1005404	Свой чип
26	Ефимова	Нина	МЖ	I	МЭ	Ярково, Яковский р-н	1954	26	16:26:00	0	237447	Свой чип
27	Мулашев	Дамир	МЖ	II	МЭ	ТВВИКУ, Тюмень	1994	27	16:27:00	0	0	Свой чип
28	Вериллов	Вячеслав	МЖ	I	МЭ	КССО "Ермак", Тюмень	1984	28	16:28:00	0	841123	Свой чип
29	Рукин	Станислав	МЖ	II	МЭ	ТВВИКУ, Тюмень	1996	29	16:29:00	0	0	Свой чип
30	Пшеничкин	Сергей	МЖ	I	МЭ	Курган, лично	1981	30	16:30:00	0	2055145	Свой чип
31	Багин	Юрий	МЖ	I	M18	ХМАО-Югра, Сургут	1998	101	16:01:00	0	0	Свой чип
32	_Резерв		МЖ		M18		0	102	16:02:00	0		Свой чип
33	Субботин	Иван	МЖ	КМС	M18	СДЮСШОР №2, Ярков, Тюмень	1998	103	16:03:00	0	1633705	Свой чип
34	_Резерв		МЖ		M18		0	104	16:04:00	0		Свой чип
35	Вашенко	Антон	МЖ	КМС	M18	СДЮСШОР №2, Ярков, Тюмень	1998	105	16:05:00	0	2007261	Свой чип
36	Пуртов	Константин	МЖ	КМС	M18	Сдосшор №2, Глухарева, Тюм...	1998	106	16:06:00	0	1633422	Свой чип
37	Скребнев	Александр	МЖ	КМС	M18	СДЮСШОР №2, Ярков, Тюмень	1998	107	16:07:00	0	2007310	Свой чип

C:\skobelev\sportorg\docs-v0.11r2-beta\docs180125\Пример_Заданное_направление\SportOrg\20180125_start_corridors.sportorg - Организатор соревнований v0.11.0-rc1												
Файл Редактировать Вид Подготовка к старту Соревнование Результаты Опции Помощь												
Подготовка к старту Результаты Группы Дистанции Коллективы Логи												
	Фамилия	Имя	Пол	Квалификация	Группа	Команда	Год рождения	Номер	Старт	Забег	Номер чипа	Аренд
373	Евтюхова	Екатерина	МЖ	Ю	Ж12	Кедр 7, Новоуральск	2003	856	16:56:00	0	1633406	Свой чип
374	Рязанова	Александра	МЖ	Шю	Ж12	СДЮСШОР №2, Ярков, Тюмень	2003	857	16:57:00	0	2007239	Свой чип
375	_Резерв		МЖ		Ж12		0	858	16:58:00	0		Свой чип
376	Харебина	Екатерина	МЖ	Шю	Ж12	СДЮСШОР №2, Ярков, Тюмень	2004	859	16:59:00	0	303828	Свой чип
377	_Резерв		МЖ		Ж12		0	860	17:00:00	0		Свой чип
378	Лука	Софья	МЖ		Ж12	Нижневартовск, ...	2004	861	17:01:00	0	0	Свой чип
379	Гартунг	Надежда	МЖ		Ж12	ДЮЦ "ПАМЯ", Тюмень	2003	862	17:02:00	0	4500958	Свой чип
380	Фролова	Мария	МЖ	Шю	Ж12	Реактивно, Екатеринбург	2004	863	17:03:00	0	0	Свой чип
381	Щитова	Екатерина	МЖ		Ж12	ХМАО-Югра, Сургут	2004	864	17:04:00	0	0	Свой чип
382	Дударева	Мария	МЖ	Шю	Ж12	ДЮЦ "ПАМЯ", Тюмень	2003	865	17:05:00	0	1633471	Свой чип
383	Ефимова	Виктория	МЖ		Ж12	Ярково, Яковский р-н	2004	866	17:06:00	0	254977	Свой чип
384	Ефимова	Виктория	МЖ	Шю	Ж12	СДЮСШОР №2, Ярков, Тюмень	2004	867	17:07:00	0	254977	Свой чип
385	Кубрин	Ярослав	МЖ		M10	Азинут, Тюмень	2007	901	16:01:00	0	0	Свой чип
386	Глухарев	Семен	МЖ		M10	Сдосшор №2, Глухарева, Тюм...	2008	902	16:02:00	0	1005447	Свой чип
387	Брагин	Никита	МЖ		M10	ДЮЦ "ПАМЯ", Тюмень	2006	903	16:03:00	0	0	Свой чип
388	Верпета	Павел	МЖ	Шю	M10	Сдосшор №2, Шульгин, Тюмень	2005	904	16:04:00	0	0	Свой чип

Общая подготовка старта для примера

Все операции – жеребьевка, присвоение стартового времени, номеров, вставка резервных участников, выполняются одновременно для всех участников во всех группах. Предварительно необходимо только распределить группы по коридорам.

Подготовка к старту

Вставка резервных участников
☒ Добавлять резервы

Имя для резервных участников

_Резерв

Количество резервов на группу, шт.

2

Количество резервов на группу, %

10

Время старта
☒ Присвоение стартового времени

Первый старт

16:01:00

☒ Заданный интервал

00:01:00

☐ Брать стартовый интервал из настроек групп

Жеребьевка
☒ Жеребьевка

☐ С учетом забегов
☒ С учетом коллективов
☐ С учетом регионов
☐ Общая жеребьевка по дистанции

Стартовые номера
☒ Присваивать номера

☐ Первый номер

0

интервал

1

☒ Номер = коридор + минута

0%

OK

Close

C:\skobelev\sportorg\docs-v0.11r2-beta\docs180125\Пример_Заданное_направление\SportOrg\20180125_start_corridors.sportorg - Организатор соревнований v0.11.0-rc1												
Файл Редактировать Вид Подготовка к старту Соревнование Результаты Опции Помощь												
Подготовка к старту Результаты Группы Дистанции Коллективы Логи												
	Фамилия	Имя	Пол	Квалификация	Группа	Команда	Год рождения	Номер	Старт	Забег	Номер чипа	Аренд.
1	Глухарев	Василий	МЖ	МСМК	МЭ	КСО "Ермак" Тюмень, Тюмень	1980	1	16:01:00	0	760057	Свой чип
2	Свинарчук	Станислав	МЖ	II	МЭ	ТВВИКУ, Тюмень	1995	2	16:02:00	0	0	Свой чип
3	_Резерв		МЖ		МЭ		0	3	16:03:00	0		Свой чип
4	Семенченко	Алексей	МЖ	I	МЭ	ТВВИКУ, Тюмень	1993	4	16:04:00	0	0	Свой чип
5	_Резерв		МЖ		МЭ		0	5	16:05:00	0		Свой чип
6	Садыхов	Михаил	МЖ	I	МЭ	Курган, лично	1986	6	16:06:00	0	1212123	Свой чип
7	_Резерв		МЖ		МЭ		0	7	16:07:00	0		Свой чип
8	Захаров	Владимир	МЖ	МС	МЭ	=^_^=, Тюмень	1992	8	16:08:00	0	2007426	Свой чип
9	Виксулин	Дмитрий	МЖ	II	МЭ	ТВВИКУ, Тюмень	1996	9	16:09:00	0	0	Свой чип
10	Логинов	Алексей	МЖ	I	МЭ	Тюмень, лично	1985	10	16:10:00	0	0	Свой чип
11	Рукин	Станислав	МЖ	II	МЭ	ТВВИКУ, Тюмень	1996	11	16:11:00	0	0	Свой чип
12	Сорокин	Антон	МЖ	МС	МЭ	КДЮСШ ЧТЗ Гайденко, Челя...	1994	12	16:12:00	0	1393574	Свой чип
13	Жуков	Степан	МЖ	МС	МЭ	ХМАО-Югра, Сургут	1995	13	16:13:00	0	0	Свой чип
14	Ефимова	Нина	МЖ	I	МЭ	Ярково, Яковский р-н	1954	14	16:14:00	0	237447	Свой чип
15	Пшеничников	Сергей	МЖ	I	МЭ	Курган, лично	1981	15	16:15:00	0	2055145	Свой чип
16	Дмитриев	Денис	МЖ		МЭ	ДЮСАШ, Екатеринбург	1992	16	16:16:00	0	1009430	Свой чип

Подготовка к старту – создание протокола старта

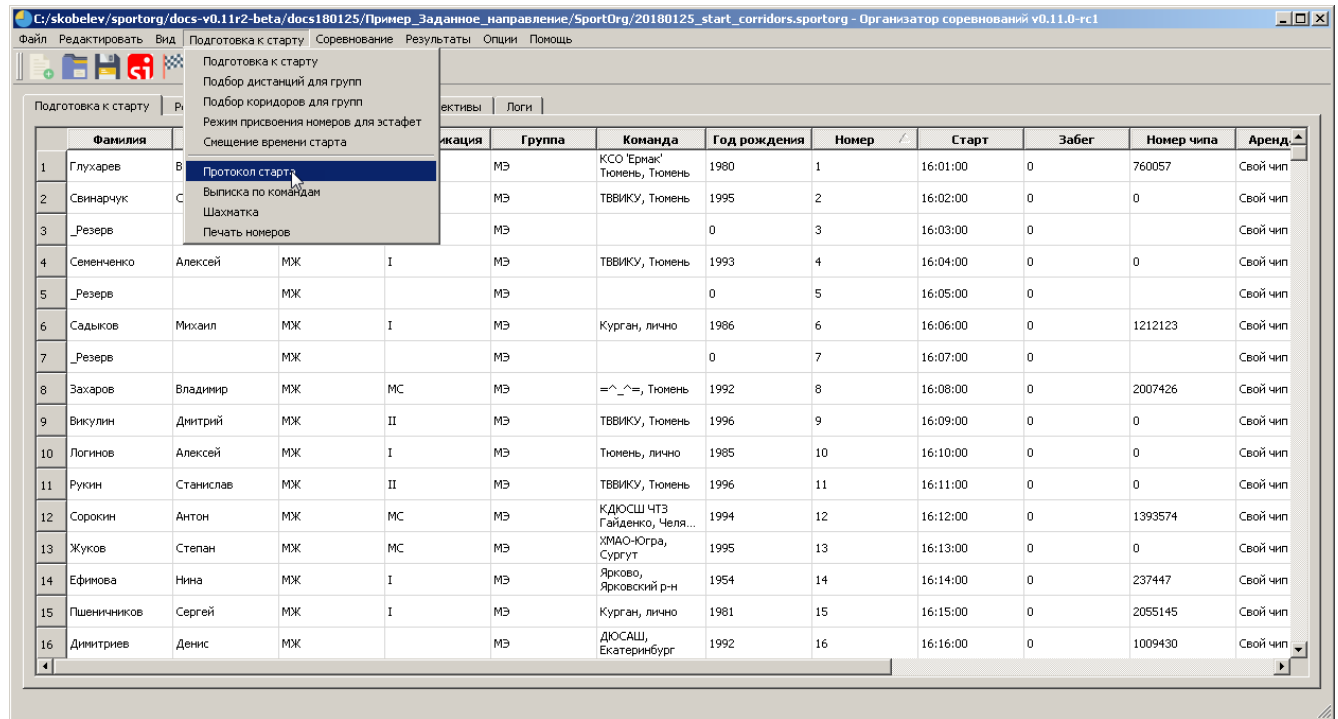

Вы можете выбрать один из предустановленных шаблонов либо настроить свой собственный (Шаблонизатор Jinja2, только для продвинутых пользователей). В большинстве случаев хватает функционала стандартных шаблонов.

Протокол будет открыт в новом окне.

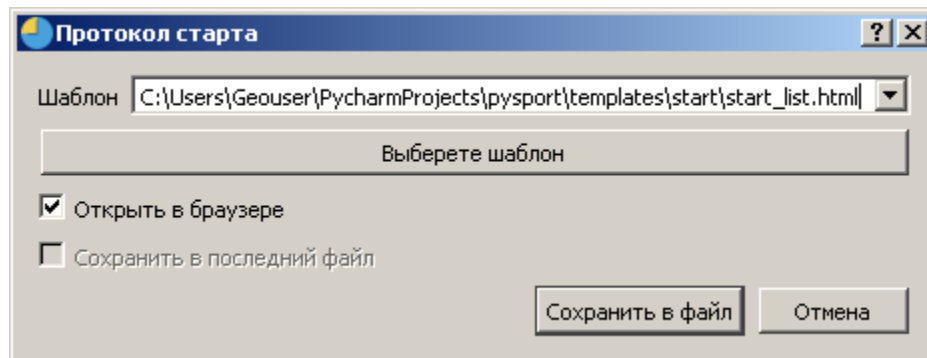

Sportorg Start List -							
file:///C:/skobelev/sportorg/docs-v0.11r2-beta/docs180125/Пример_Задач...							
Поиск							
Открытый Кубок КСО «Ермак»							
16.10.2015							
Ж10							
Ж10 Ж12 Ж14 Ж16 Ж18 Ж35 Ж40 Ж45 Ж50 Ж55 Ж60 Ж65 Ж70 Ж9 М10 М12 М14 М16 М18 М35 М40 М45 М50 М55 М60 М65 М70 М9							
№	Фамилия, имя	Коллектив	Разряд	ГР	Номер	Номер чипа	Время старта
1	Митюрева Ева	ДЮЦ 'ПЛАМЯ' Тюмень, Тюмень	б/р	2006	936	4500962	16:36:00
2	Пальшина Диана	ХМАО-Югра, Сургут	б/р	2005	937		16:37:00
3	_Резерв		б/р	0	938		16:38:00
4	Лисовая Алиса	Ярков В. Д. Тюмень	б/р	2005	939	237425	16:39:00
5	Кобелева Полина	ДЮЦ 'ПЛАМЯ' Тюмень, Тюмень	б/р	2007	940	4500982	16:40:00
6	Исханова Илона	СДЮСШОР №2 Ярков, Тюмень	б/р	2006	941	1633467	16:41:00
7	Полуянова Екатерина	ДЮЦ 'ПЛАМЯ' Тюмень, Тюмень	ПШю	2006	942	4500959	16:42:00
8	_Резерв		б/р	0	943		16:43:00
9	Степанова Александра	КДЮСШ ЧТЗ Гайденко, Челябинск	Пю	2005	944	206	16:44:00
10	Косовая Виктория	СДЮСШОР №2 Ярков, Тюмень	б/р	2005	945	303863	16:45:00
11	Репина Мария	ДЮЦ 'ПЛАМЯ' Тюмень, Тюмень	ПШю	2005	946	4500978	16:46:00
12	Панарина Ксения	КДЮСШ ЧТЗ Гайденко, Челябинск	Пю	2005	947	206990	16:47:00
13	Шарипова Карина	СДЮСШОР №2 Ярков, Тюмень	б/р	2005	948	303816	16:48:00

Подготовка к старту – Шахматка

Данная опция позволяет вывести список номеров спортсменов, отсортированный по минутам.

Скриншот интерфейса программы "Организатор соревнований v0.11.0-rc1". В меню "Подготовка к старту" выделена опция "Шахматка".

№	Фамилия	Имя	МЖ	Категория	Группа	Команда	Год рождения	Номер	Старт	Забег	Номер чипа	Аренд.
1	Глухарев	В		МЭ	КСО "Ермак"	Тюмень, Тюмень	1980	1	16:01:00	0	760057	Свой чип
2	Свинарчук	С		МЭ	ТВВИКУ, Тюмень		1995	2	16:02:00	0	0	Свой чип
3	_Резерв			МЭ			0	3	16:03:00	0		Свой чип
4	Семенченко	Алексей	МЖ	I	МЭ	ТВВИКУ, Тюмень	1993	4	16:04:00	0	0	Свой чип
5	_Резерв		МЖ		МЭ		0	5	16:05:00	0		Свой чип
6	Садыхов	Михаил	МЖ	I	МЭ	Курган, лично	1986	6	16:06:00	0	1212123	Свой чип
7	_Резерв		МЖ		МЭ		0	7	16:07:00	0		Свой чип
8	Захаров	Владимир	МЖ	МС	МЭ	=^_^=, Тюмень	1992	8	16:08:00	0	2007426	Свой чип
9	Виксулин	Дмитрий	МЖ	II	МЭ	ТВВИКУ, Тюмень	1996	9	16:09:00	0	0	Свой чип
10	Логинев	Алексей	МЖ	I	МЭ	Тюмень, лично	1985	10	16:10:00	0	0	Свой чип
11	Рукин	Станислав	МЖ	II	МЭ	ТВВИКУ, Тюмень	1996	11	16:11:00	0	0	Свой чип
12	Сорокин	Антон	МЖ	МС	МЭ	КДЮСШ ЧТЗ Гайденко, Челя...	1994	12	16:12:00	0	1393574	Свой чип
13	Жуков	Степан	МЖ	МС	МЭ	ХМАО-Югра, Сургут	1995	13	16:13:00	0	0	Свой чип
14	Ефимова	Нина	МЖ	I	МЭ	Ярково, Ярковский р-н	1954	14	16:14:00	0	237447	Свой чип
15	Пшеничкинов	Сергей	МЖ	I	МЭ	Курган, лично	1981	15	16:15:00	0	2055145	Свой чип
16	Дивитриев	Денис	МЖ		МЭ	ДЮСАШ, Екатеринбург	1992	16	16:16:00	0	1009430	Свой чип

	Ж10	Ж12	Ж14	Ж16	Ж18	Ж35	Ж40	Ж45	Ж50	Ж55	Ж60	Ж65	Ж70	ЖЭ	М10	М12	М14	М16	М18	М35	М40	М45	М50	М55	М60	М65	М70	МЭ
16:01:00	701	501													901	801	601	201	101		301		401					1
16:02:00	702	502													902	802	602	202	102		302		402					2
16:03:00	703	503													903	803	603	203	103		303		403					3
16:04:00	704	504													904	804	604	204	104		304		404					4
16:05:00	705	505													905	805	605	205	105		305		405					5
16:06:00	706	506													906	806	606	206	106		306		406					6
16:07:00	707	507													907	807	607	207	107		307		407					7
16:08:00	708	508													908	808	608	208	108		308		408					8
16:09:00	709	509													909	809	609	209		109	309		409					9
16:10:00	710	510													910	810	610	210		110	310		410					10
16:11:00	711	511													911	811	611	211		111	311		411					11
16:12:00	712	512													912	812	612			112	212	312		412				12
16:13:00	713	513													913	813	613			113	213		313	413				13
16:14:00	714	514													914	814	614			114	214		314	414				14
16:15:00	715	515													915	815	615			115	215		315	415				15
16:16:00									516				716		916	816	616			116	216		316	416				16
16:17:00									517				717		917	817	617			117	217		317	417				17
16:18:00									518				718		918	818	618			118	218		318	418				18
16:19:00									519			719			919	819	619			119	219		319	419				19
16:20:00									520			720			920	820	620			120	220		320	420				20
16:21:00									521			721			921	821	621			121	221		321	421				21
16:22:00									522			722			922	822	622			122	222		322	422				22
16:23:00			223						523			723			923	823	623			123			323	423				23
16:24:00			224						524			724			924	824	624			124			324	424				24
16:25:00			225						525			725		125	925	825	625						325	425				25
16:26:00			226						526					126	926	826	626						326	426				26
16:27:00			227						527					127	927	827	627						327		427			27
16:28:00			228						528					128	928	828	628						328		428			28

Есть возможность сохранить шахматку в HTML-файл либо скопировать текст в буфер обмена для последующей распечатки в Word или Excel.

Документ1 [Режим ограниченной функциональности] - Word

Вставка | Дизайн | Макет | Ссылки | Рассылки | Рецензирование | Вид | powerPDF | ADOBE | Конструктор | Макет

Найти | Заменить | Выделить | Редактирование

Буфер обмена | Шрифт | Абзац | Стили

	Ж10	Ж12	Ж14	Ж16	Ж18	Ж35	Ж40	Ж45	Ж50	Ж55	Ж60	Ж65	Ж70	ЖЭ	М10	М12	М14	М16	М18	М35	М40	М45	М50	М55	М60	М65	М70	МЭ
16:01:00															901	801	601	201	101		301		401					1
16:02:00															902	802	602	202	102		302		402					2
16:03:00															903	803	603	203	103		303		403					3
16:04:00															904	804	604	204	104		304		404					4
16:05:00															905	805	605	205	105		305		405					5
16:06:00															906	806	606	206	106		306		406					6
16:07:00															907	807	607	207	107		307		407					7
16:08:00															908	808	608	208	108		308		408					8
16:09:00															909	809	609	209		109	309		409					9
16:10:00															910	810	610	210		110	310		410					10
16:11:00															911	811	611	211		111	311		411					11
16:12:00															912	812	612			112	212	312		412				12
16:13:00															913	813	613			113	213		313	413				13
16:14:00															914	814	614			114	214		314	414				14
16:15:00															915	815	615			115	215		315	415				15
16:16:00												516		716						116	216		316	416				16
16:17:00												517		717						117	217		317	417				17
16:18:00												518		718						118	218		318	418				18
16:19:00												519		719						119	219		319	419				19
16:20:00												520		720						120	220		320	420				20
16:21:00												521		721						121	221		321	421				21
16:22:00												522		722						122	222		322	422				22
16:23:00												523		723						123			323	423				23

Страница 1 из 2 | Число слов: 540 | русский | 150%

Финиш.

Соревнование – Ручной финиш.

Для приема финиша в ручном режиме необходимо использовать опцию меню «Соревнование – Ручной финиш», либо горячую клавишу F3. На закладке «Результаты» появится новая строка. Временем финиша будет системное время, взятое с компьютера, на котором запущена программа. Тщательно проверьте, что часы синхронизированы!

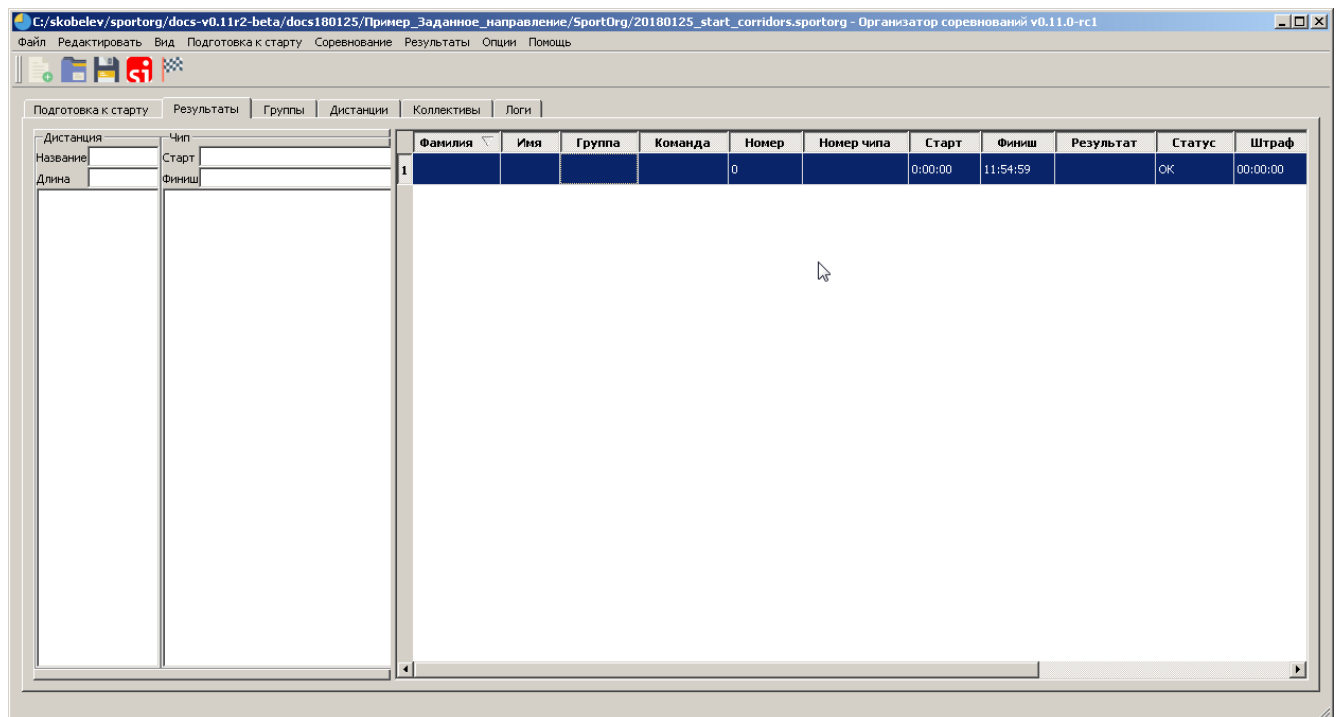
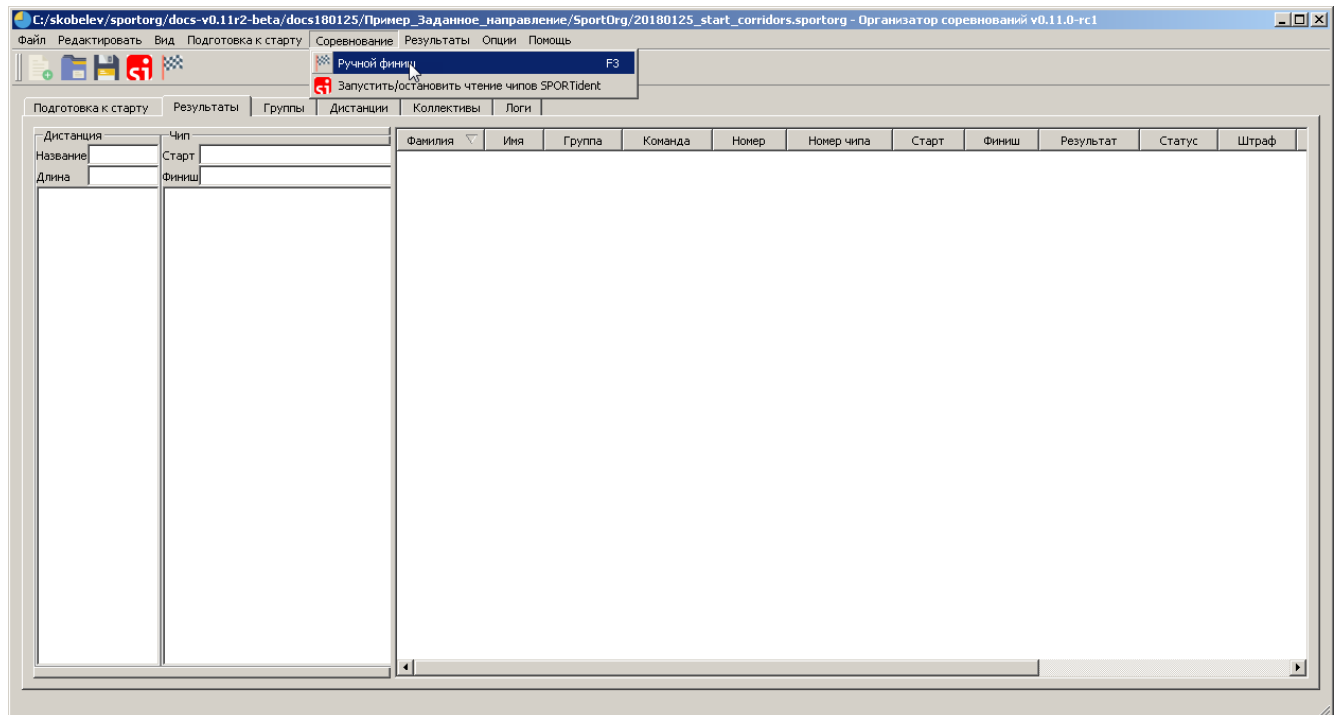

Для редактирования результата необходимо дважды кликнуть мышью по строке либо перейти на нее и нажать Enter.

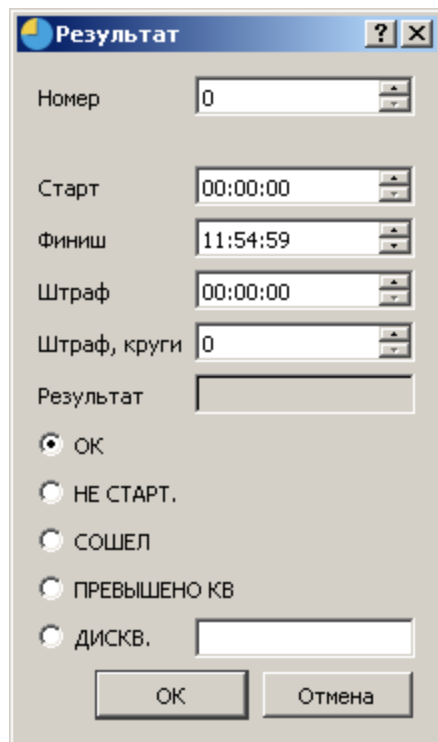

Field	Value
Номер	0
Старт	00:00:00
Финиш	11:54:59
Штраф	00:00:00
Штраф, круги	0
Результат	

Radio buttons:

- ☒ ОК
- ☐ НЕ СТАРТ.
- ☐ СОШЕЛ
- ☐ ПРЕВЫШЕНО КВ
- ☐ ДИСКВ.

Buttons: ОК, Отмена

Результат ? X

Номер 323

Имя Федулов Вадим

Группа: M50

Номер чипа: 250203

Старт 00:00:00

Финиш 11:54:59

Штраф 00:00:00

Штраф, круги 0

Результат

☒ ОК

☐ НЕ СТАРТ.

☐ СОШЕЛ

☐ ПРЕВЫШЕНО КВ

☐ ДИСКВ.

ОК Отмена

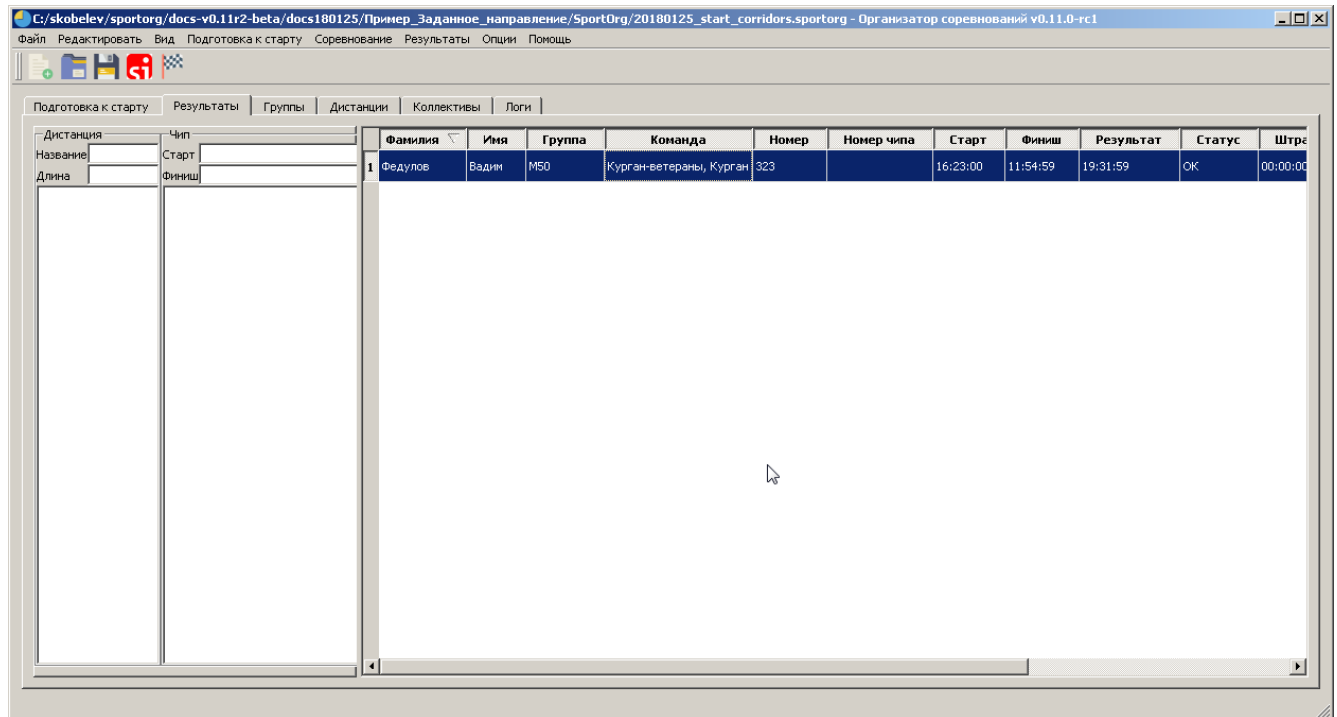

Результаты – создать протокол

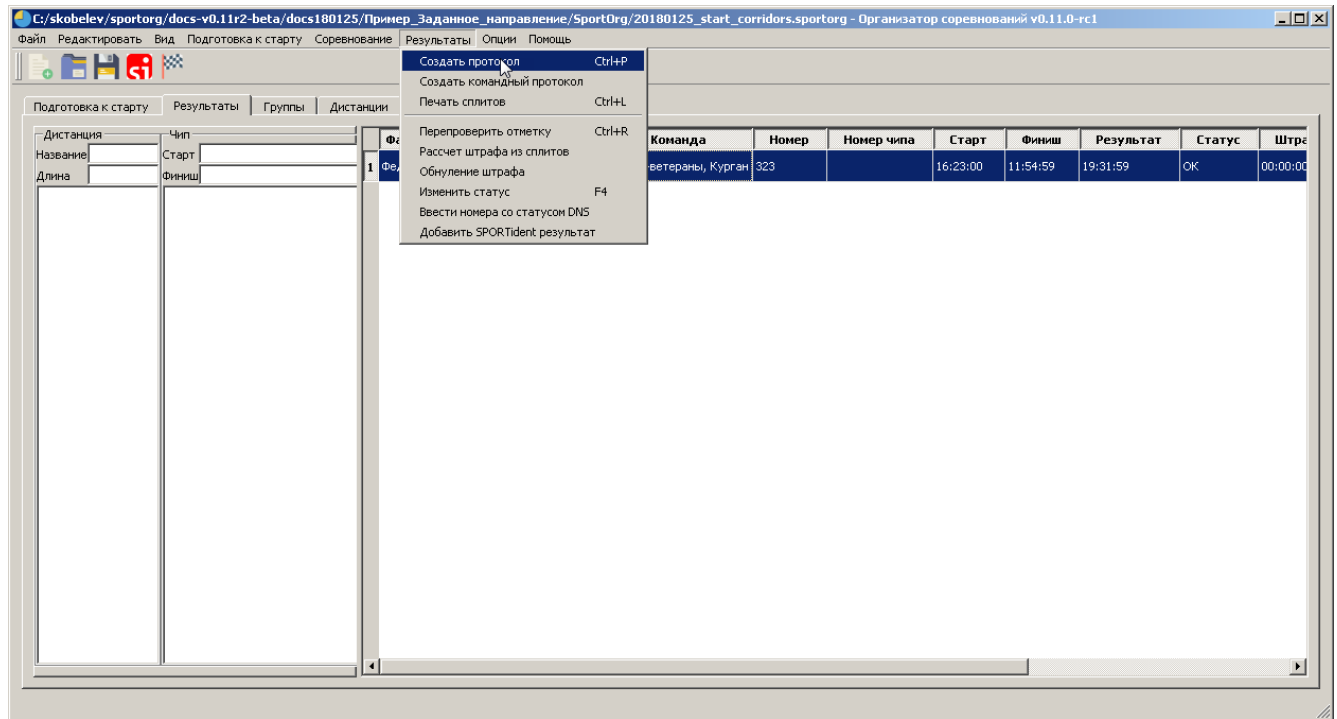

Протокол результатов формируется по предустановленным шаблонам.

В дальнейшем разработчики SportOrg подготовят различные шаблоны для генерации результатов с различными настройками.

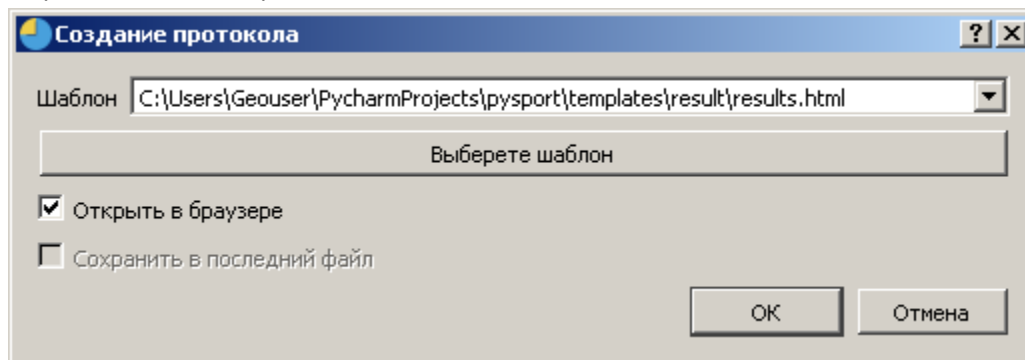

Sportorg Results -

file:///C:/skobelev/sportorg/docs-v0.11r2-beta/docs180125/Пример_Задач...

Поиск

Открытый Кубок КСО «Ермак»

16.10.2015

M50

[Ж10](#) [Ж12](#) [Ж14](#) [Ж16](#) [Ж18](#) [Ж35](#) [Ж40](#) [Ж45](#) [Ж50](#) [Ж55](#) [Ж60](#) [Ж65](#) [Ж70](#) [Ж9](#) [М10](#) [М12](#) [М14](#) [М16](#) [М18](#) [М35](#) [М40](#) [М45](#) [М50](#) [М55](#) [М60](#) [М65](#) [М70](#) [М9](#)

№	Фамилия, имя	Коллектив	Разряд	ГР	Номер	Результат	Место
1	Федулов Вадим	Курган-ветераны, Курган	I	1963	323	19:31:59	1

Работа с электронной отметкой SPORTident

Для активации чтения чипов необходимо подключить мастер-станцию SOPRTident к компьютеру и нажать на иконку SPORTident на панели инструментов. Для работы станция должна быть в режиме чтения чипов, должен быть отключен режим совместимости (Legacy protocol).

При чтении чипов данные будут появляться на вкладке результаты.

Если чип не зарегистрирован в базе, в результатах будет строка без ФИО участника. Можно отредактировать ее, присвоив номер участника, после этого отметка будет перепроверена.

Также можно изменить номер участника, если ему присвоен неправильный чип. Все результаты при этом будут пересчитаны автоматически.

На данный момент реализована проверка отметки для различных дисциплин.

1. Заданное направление

В параметрах дистанции задаются коды КП, которые нужно пройти в заданном порядке.

Опционально можно указывать длину перегона в метрах.

Пример дистанции из 4 КП:

Начало

31

32

33

34

Конец

Начало

31 1992

32 334

33 533

34 121

Конец

Свойства дистанции

Название: M21

Длина: 3400

Набор высоты: 0

Количество КП: 23

Контрольные пункты:

- 43 173
- 35 159
- 33 77
- 41 154
- 38 158
- 31 112
- 42 221
- 44 113
- 32 133
- 34 269
- 40 97
- 36 92
- 39 239
- 45 141

31 150
32 200
33
34 500
...
90 150

ОК Отмена

2. Заданное направление с бабочкой (небольшой рассев)

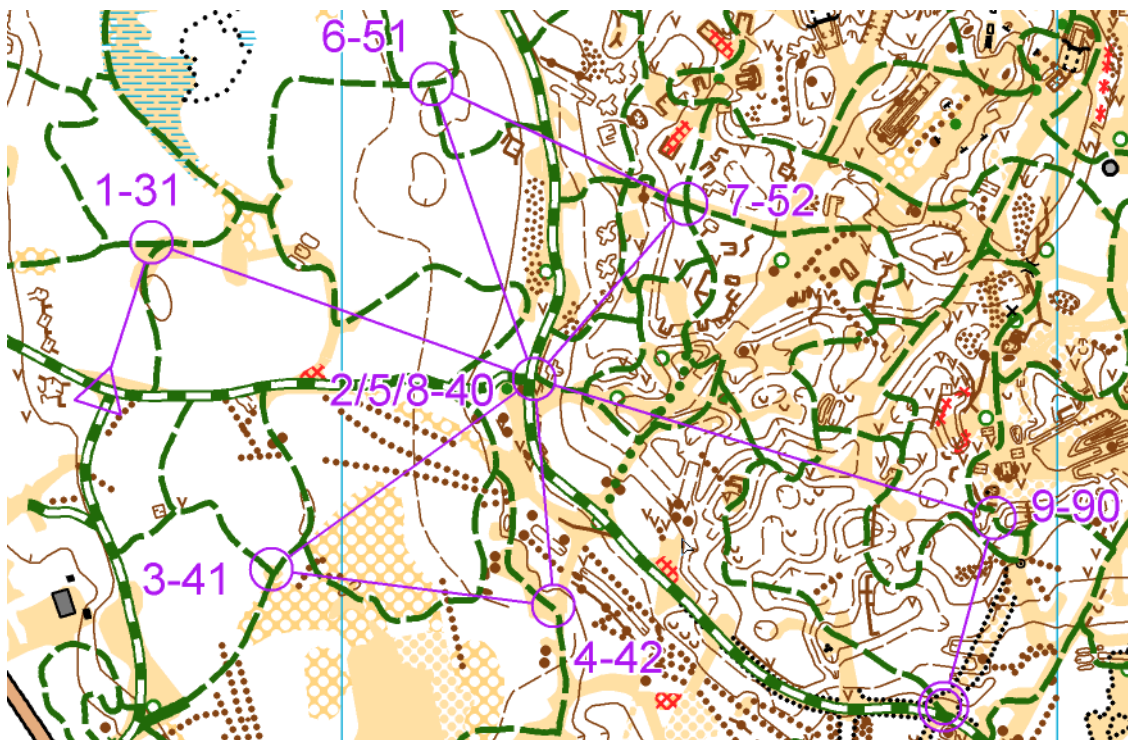

Бабочка 31-40-41-42-40-51-52-40-90 либо 31-40-51-52-40-41-42-40-90

Можно присвоить каждому участнику свою дистанцию, либо ввести в таком формате (Тут возможно нарушение порядка, например, 31-40-41-**52**-40-52-**41**-40-90, но оно обычно не несет преимущества)

Начало

31

40

*(41,51)

*(42,52)

40

*(41,51)

*(42,52)

40

90

Конец

3. Выбор

Введены 2 понятия – “уникальный КП” и “произвольный КП”

Для классической дистанции по выбору из 4 КП параметры дистанции имеют следующий вид:

Начало

*

*

*

*

Конец

Если нужно, чтобы 1 КП обязательно был №31:

Начало

31

*

*

*

Конец

Если нужно, чтобы последний КП обязательно быть №90

Начало

*

*

*

90

Конец

Если нужно, чтобы был задан список допустимых КП 31-45

Начало

*(31,32,33,34,35,36,37,38,39,40,41,42,43,44,45)

*(31,32,33,34,35,36,37,38,39,40,41,42,43,44,45)

*(31,32,33,34,35,36,37,38,39,40,41,42,43,44,45)

*(31,32,33,34,35,36,37,38,39,40,41,42,43,44,45)

Конец

Первый КП - №31, далее произвольные 2 КП, уникальные на дистанции, последний КП 90

Начало

*31

*(31,32,33,34,35,36,37,38,39,40,41,42,43,44,45)

*(31,32,33,34,35,36,37,38,39,40,41,42,43,44,45)

*90

Конец

1. Маркировка без прокола

Вариант А = заданное направление

Начало

31

32

33

34

Конец

Вариант Г с ТПР. Порядок прохождения контролируется списком КП в скобках, а штраф начисляется по 1 КП – это правильный вариант.

Начало

31(31,32,33)

42(41,42,43)

51(51,52,53)

63(61,62,63)

Конец

Вариант Д (2017, Снятие при отсутствии отметки истинного КП) – аналогично заданному направлению, штраф начисляется за лишние отметки.

Начало

31

32

33

34

Конец

Вариант Д (модификация 2018, ДА-НЕТ). Порядок прохождения контролируется списком КП в скобках, а штраф начисляется по 1 КП – это правильный вариант.

Начало

31(31,32)

42(41,42)

51(51,52)

61(61,62)

Конец

Настройка SPORTident.

Задаются источники для стартового и финишного времени – это могут быть специальные станции старт/финиша, станции КП с заданным номером, значение старта из базы данных, время, полученное от стартовой калитки либо финишного луча.

Также устанавливается время начала соревнований – это нужно для работы с чипами SI5, записывающими время в 12-часовом формате.

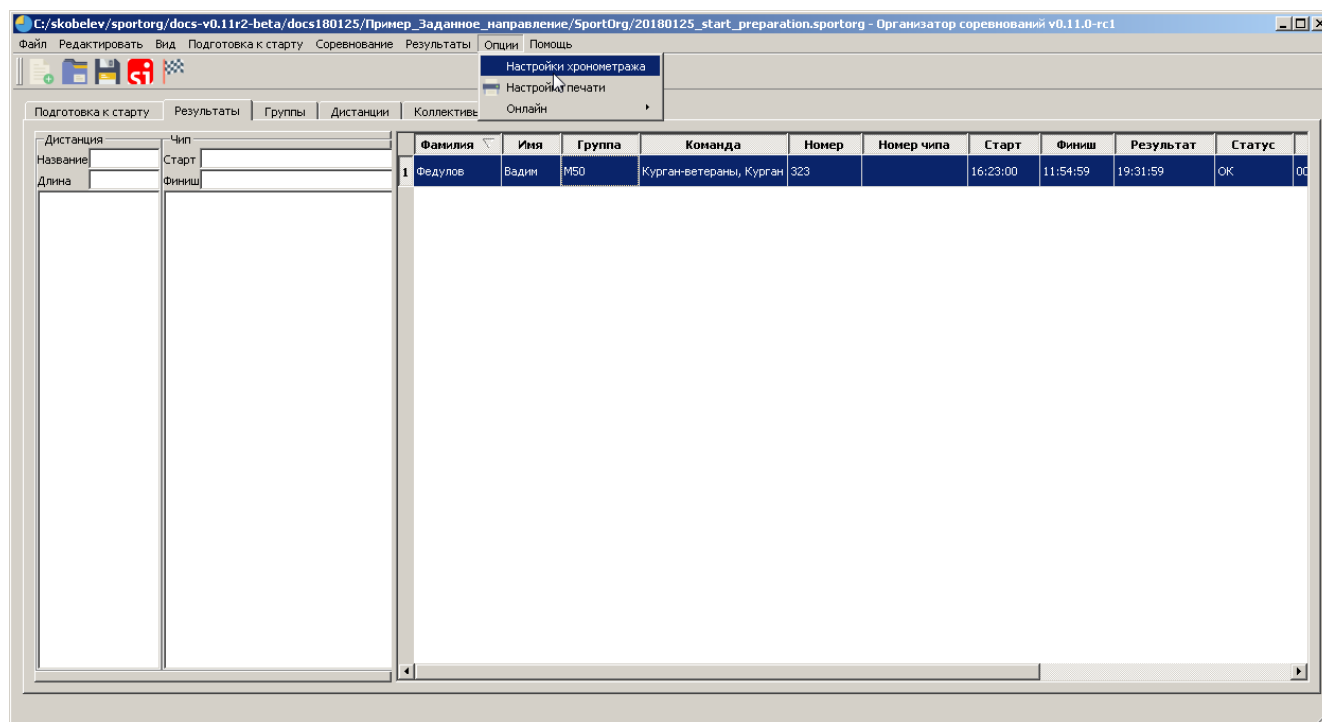

Настройки хронометража

Настройки SPORTident | Определение результата

Начало соревнований 11:00

Время старта

- ☒ Из протокола
- ☐ Стартовая станция
- ☐ Контрольный пункт 31
- ☐ Стартовая калитка

Финишное время

- ☒ Финишная станция
- ☐ Контрольный пункт 90
- ☐ Луч

☐ Автоматическое подключение станции SPORTident

OK Отмена

Печать распечаток

При печати распечаток будет использоваться стандартный шаблон для печати.

Также предварительно необходимо задать принтер по умолчанию для печати распечаток. Это можно сделать в диалоги настройки печати.

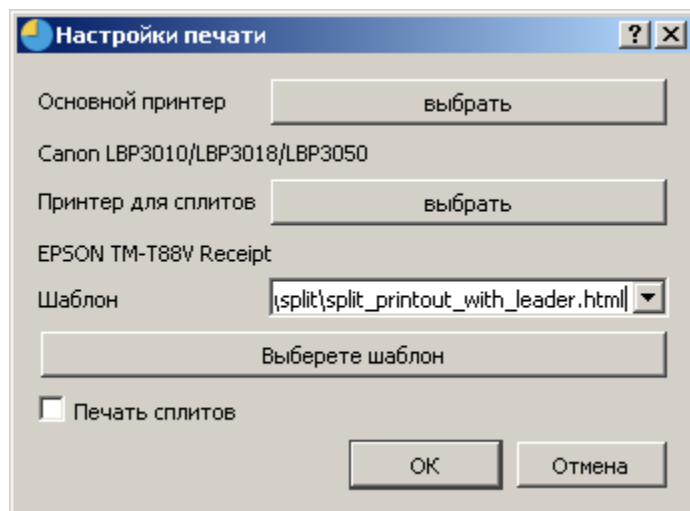
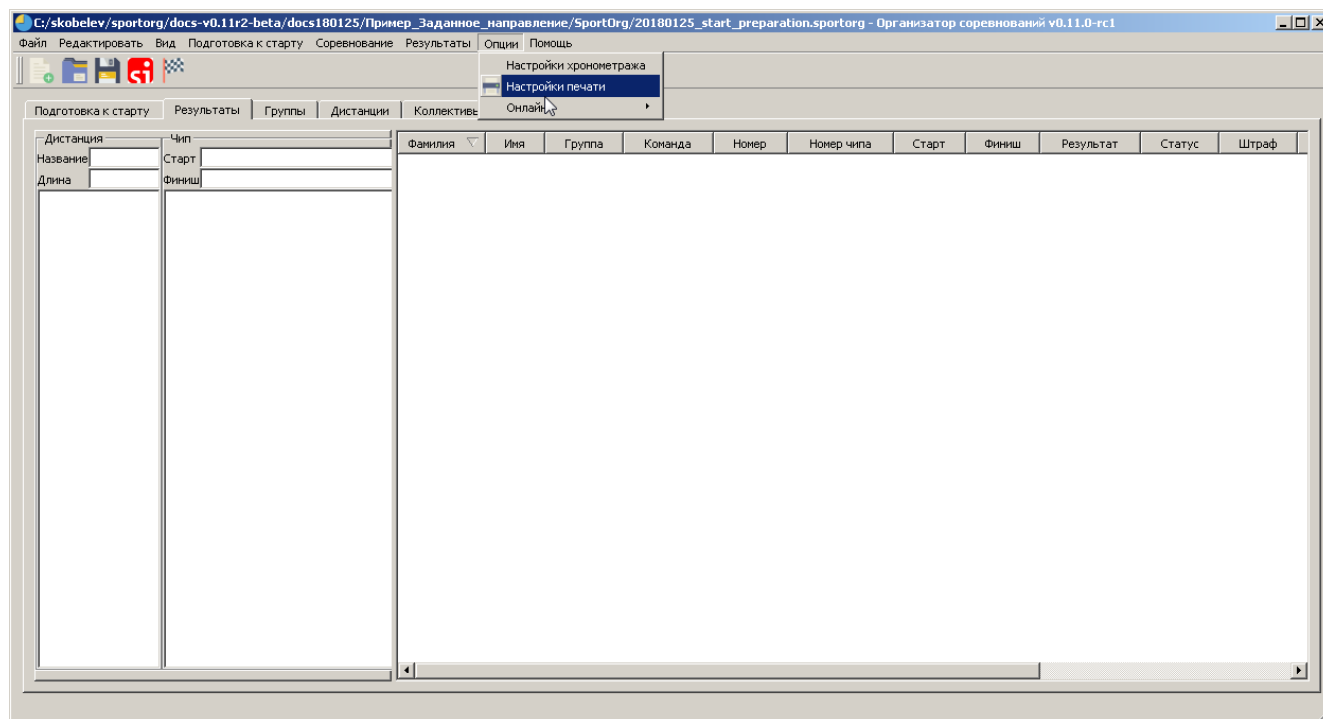

Для печати сплитов используйте меню «Результаты – Печать сплитов».

На выбранный принтер будут выведены сплиты текущего участника

Организатор соревнований v0.11.0-rc2

Файл Редактировать Вид Подготовка к старту Соревнование Результаты Опции Помощь

Создать протокол Ctrl+P
Создать командный протокол
Печать сплитов Ctrl+L
Перепроверить отметку Ctrl+R
Расчет штрафа из сплитов
Обнуление штрафа
Изменить статус F4
Ввести номера со статусом DNS
Добавить SPORTident результат

Подготовка к старту Результаты Группы Дистанции

Дистанция Чип
Название Ж60, Ж6 Старт 15:17:00
Длина 2200 Финиш 15:46:43

1 (41) 387	1 (41) 15:20:40 03:40
2 (42) 159	2 (42) 15:22:56 02:16
3 (46) 399	3 (46) 15:27:53 04:57
4 (62) 266	4 (62) 15:30:40 02:47
5 (32) 214	5 (32) 15:33:18 02:38
6 (34) 153	6 (34) 15:35:13 01:55
7 (56) 287	7 (56) 15:40:50 05:37
8 (50) 46	8 (50) 15:41:47 00:57
9 (52) 41	9 (52) 15:43:03 01:16
10 (54) 98	10 (90) 15:46:24 03:21
11 (90) 107	

Команда	Номер	Номер чипа	Старт	Финиш	Результат	Статус
СДЮСШОР №2 Яркова	905	6304830	15:05:00	15:53:13	Дискв.	Дискв.
Ярков	719	8644317	15:19:00	16:26:38	Дискв.	Дискв.
Омск Ринг, Омск	611	2008282	15:11:00	16:22:23	Дискв.	Дискв.
Коробейников Александр М70	601	254987	15:01:00	15:47:06	Дискв.	Дискв.
Пьянкова Александра Ж65 Пермь	517	2004080	15:17:00	15:46:43	Дискв.	Дискв.
Ведин Аркадий М55 КСО "Ермак" Тюмень	338	8625598	15:38:00	15:58:56	Дискв.	Дискв.
Бельх Ольга Ж50 ОриентКурС	321	250759	15:21:00	12:00:00	Дискв.	Дискв.
Насибулина Дания Ж18 СДЮСШОР №2 Яркова	236	2007261	15:36:00	16:03:57	Дискв.	Дискв.
Есаулов Илья М16 ХМАО-ЮГРА	217	2086722	15:17:00	15:46:36	Дискв.	Дискв.
Сельменских Анна Ж35 ОриентКурС	159	6991299	15:59:00	16:46:22	Дискв.	Дискв.
Шайкуметов Айрат М45 Родонит	123	2300561	15:23:00	16:01:18	Дискв.	Дискв.
Просвирин Сергей М45 Кольск	117	1110110	15:17:00	15:40:42	Дискв.	Дискв.
Ищенко Александр М21 ХМАО-ЮГРА	25	2097184	15:25:00	16:41:21	01:16:21	ОК
Доможиров Константин М14 Курган	729	250710	00:00:00	15:56:40	15:56:40	ОК
Шилкин Александр М21 SP-OLIMP. Омск	24	9200328	15:24:00	16:17:43	00:53:43	ОК
Зарипов Данис М14 ХМАО-ЮГРА	710	2028062	15:10:00	16:08:12	00:58:12	ОК

document1.pdf - Adobe Reader

Файл Редактирование Просмотр Окно Справка

1 / 1 102%

Комментарии Общий доступ

Для создания, добавления пометок и отправки файлов PDF используйте области "Комментарии" и "Общий доступ".

Пьянкова Александра - Ж65
Команда: Пермь
Номер: 517 SI-card: 2004080
Старт: 15:17:00

1	41	00:03:40	03:40	09:28/km	4	Павло
2	42	00:05:56	02:16	14:15/km	2	Агафо
3	46	00:10:53	04:57	12:24/km	5	Овсян
4	62	00:13:40	02:47	10:27/km	5	Агафо
5	32	00:16:18	02:38	12:18/km	5	Агафо
6	34	00:18:13	01:55	12:31/km	3	Разго
7	56	00:23:50	05:37	19:34/km	3	Агафо
8	50	00:24:47	00:57	20:39/km	3	Овсян
9	52	00:26:03	01:16	30:53/km	4	Агафо
90		15:46:24				

Финиш: 15:46:43 03:40 13:30/km
Результат: Дискв.
41 42 46 62 32 34 56 50 52 54 90

1	Агафонова Татьяна	515	00:24:51
2	Павлова Ольга	514	00:26:17
3	Овсянникова Людмила	513	00:27:07

26.01.2018
Винэили

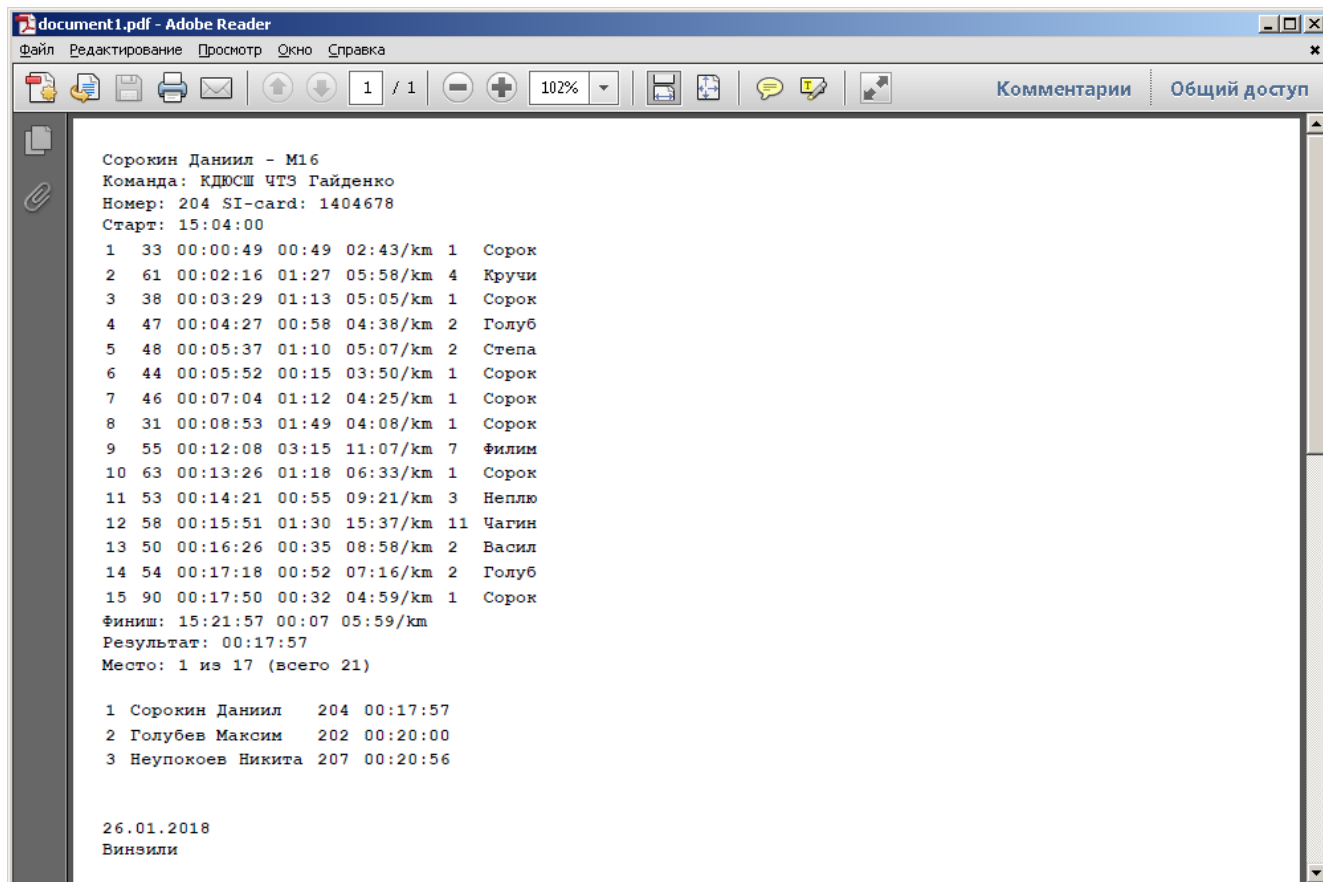

Поддержка формата WDB (Winorient)

SportOrg позволяет сохранить и загрузить данные из формата WDB (Winorient).

Поддерживаются основные объекты – участники, группы, коллективы, результаты, данные чипов.

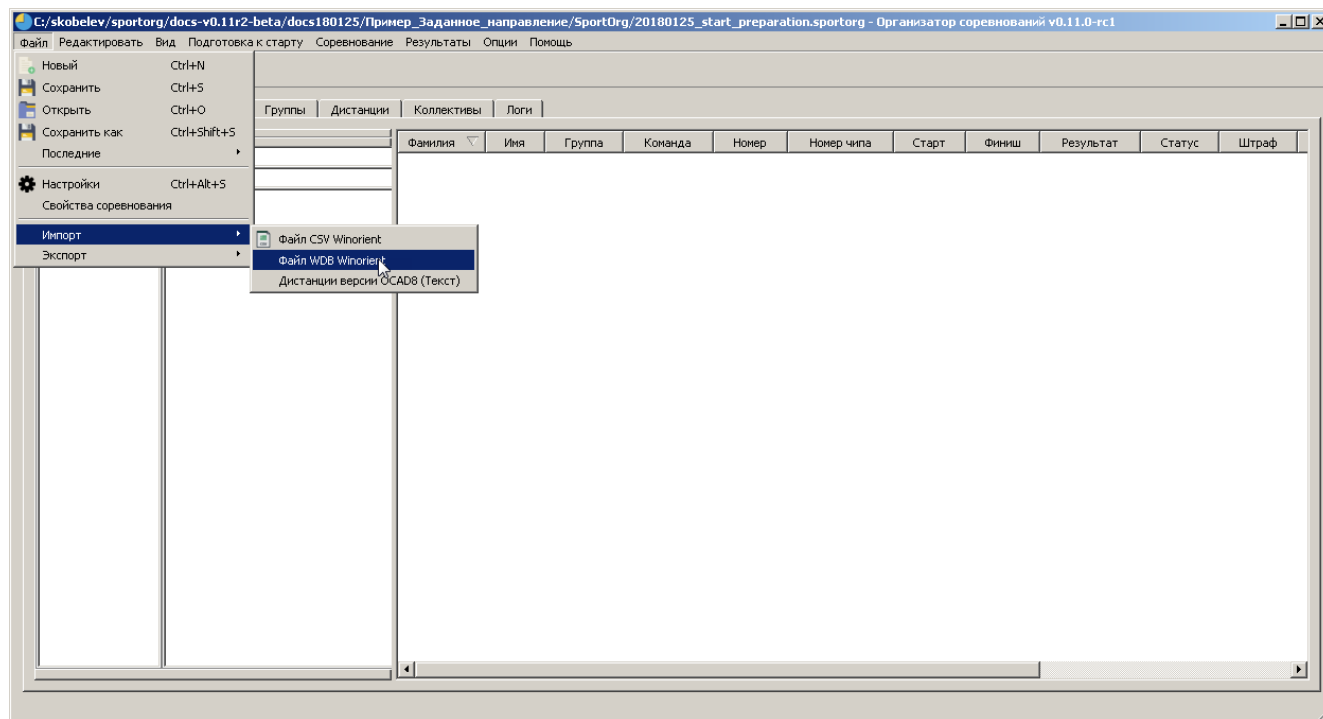

Фамилия	Имя	Группа	Команда	Номер	Номер чипа	Старт	Финиш	Результат	Статус
Кобелева	Полина	Ж12	СДЮСШОР№2 Яркова	960	1302096	16:00:00	16:10:49	00:10:49	ОК
Шансугдинов	Ярослав	М12	СДЮТ, Курган	937	2118037	15:37:00	15:48:06	00:11:06	ОК
Новоселов	Максим	М21	Тюмень	11	8000072	15:11:00	15:31:20	00:20:20	ОК
Гатаулин	Ринат	М55	Омск Ринг, Омск	327	1005780	15:27:00	15:47:28	00:20:28	ОК
Савельев	Дмитрий	М16	СДЮТ, Курган	212	1005404	15:12:00	15:32:59	00:20:59	ОК
Волков	Сергей	М60	Екатеринбург	410	1633205	15:10:00	15:32:14	00:22:14	ОК
Тюнякин	Сергей	М45	Полярная звезда	119	8629117	15:19:00	15:41:14	00:22:14	ОК
Ефинова	Мария	Ж14	КСО 'Ермак' Тюмень	802	888222	15:02:00	15:24:26	00:22:26	ОК
Хохлов	Андрей	М50	ОРИОН	221	2007242	15:21:00	15:43:52	00:22:52	ОК
Бахтерева	Екатерина	Ж21	КДЮСШ ЧТЗ Гайдено	153	1633494	15:53:00	16:17:22	00:24:22	ОК
Жукова	Анастасия	Ж16	Тюмень Жуковы	307	1633414	15:07:00	15:32:44	00:25:44	ОК
Гатаулина	Светлана	Ж55	Омск Ринг, Омск	420	2055950	15:39:00	16:04:57	00:25:57	ОК
Шербань	Маргарита	Ж50	ОриентКУРС	317	1413265	15:17:00	15:44:30	00:27:30	ОК
Добрынина	Юлия	Ж40	Булдым, Озерск	241	1005407	15:41:00	16:11:22	00:30:22	ОК
Пятков	Сергей	М40	Супер фатеев	111	303868	15:11:00	15:41:50	00:30:50	ОК
Тотоллина	Лидия	Ж60	КСО 'Ермак' Тюмень	508	1600702	15:08:00	15:39:45	00:31:45	ОК

